

07

MODULARIO  
F. - Cat. 3. T. - 315



MINISTERO DELLE FINANZE  
DIREZIONE GENERALE DEL CATASTO E DEI SERVIZI TECNICI ERARIALI

\* (n. 713/V cat.)  
Mod. B (Nuovo Catasto Edilizio Urbano)

# NUOVO CATASTO EDILIZIO URBANO

(R. DECRETO - LEGGE 15 APRILE 1959, n. 652)

Planimetria dell'immobile situato nel Comune di BRESCIA Via CORSICA  
Ditta PATERLINI FRATELLI FU CRISTOFORO  
Allegato alla dichiarazione presentata all'Ufficio Tecnico Erariale di BRESCIA Scheda N. \_\_\_\_\_

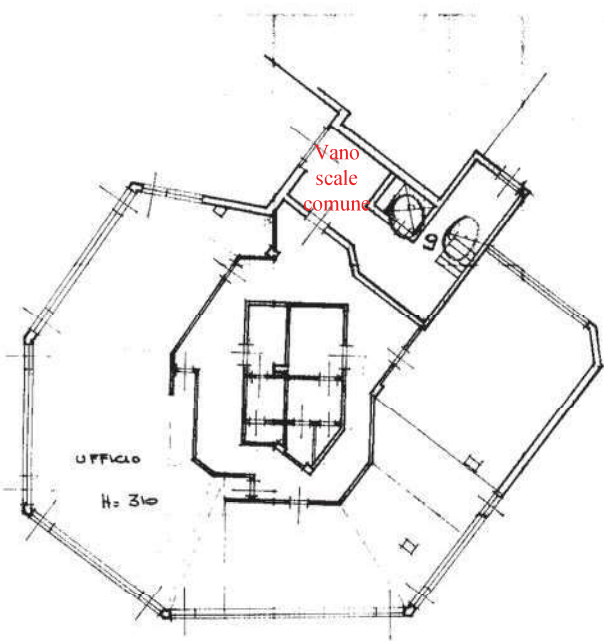

PIANO  
TERRA

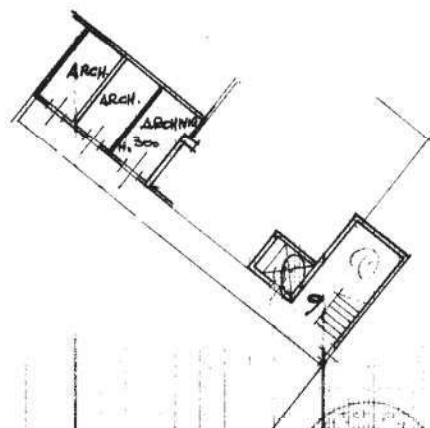

PIANO  
INTERMEDIATO

ORIENTAMENTO



SCALA DI 1:200

Spazio riservato per le annotazioni d'Ufficio	DATI DEL CATASTO TERRENI DOVE È SORTA LA NUOVA COSTRUZIONE	
DATA <u>5-9-1974</u>	Numero della partita . . .	Compilata dal <u>ING. ROBERTO PATERLINI</u> (Titolo, nome e cognome del tecnico) Iscritto all'Albo de <u>INGEGNERI</u> della Provincia di <u>BRESCIA</u> DATA <u>2-9-74</u> Firma: <u>Roberto Paterlini</u>
PROT. N.° <u>5819</u>	Sezione o Comune censuario . . .	
	Foglio . . . . .	
	Numero di mappa . . . . .	
	Subalterno . . . . .	

(07)

Catasto dei Fabbricati - Situazione al 23/11/2021 - Comune di BRESCIA(B157) - < Sez. urbana SNA - Foglio 25 - Particella 1430 - Subalterno 7 - VIA CORSICA n. 14 Piano S1-I