

Agenzia delle Entrate
CATASTO FABBRICATI
Ufficio provinciale di
Bergamo

Scala 1: 200

Dichiarazione protocollo n. BG0116169 del 21/08/2017
Planimetria di u.i.u. in Comune di Treviglio
Via Pontirolo civ. 71

Identificativi Catastali:
Sezione:
Foglio: 14
Particella: 3962
Subalterno: 703

Compilata da:
Rangetti Massimo
Iscritto all'albo:
Geometri
Prov. Bergamo N. 2956

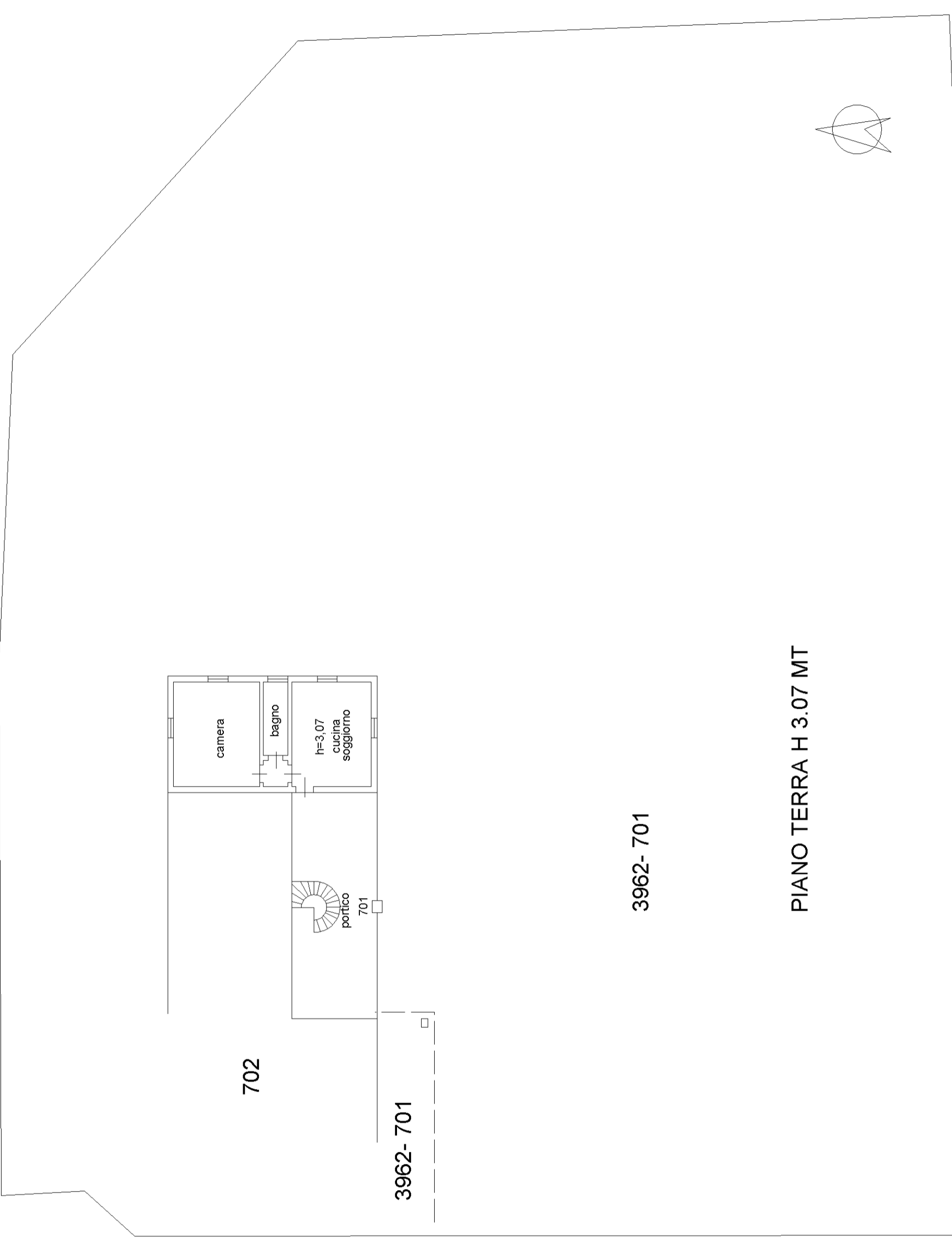

PIANO TERRA H 3.07 MT

3962-701

3962-701

702

**Agenzia delle Entrate
CATASTO FABBRICATI
Ufficio Provinciale di
Bergamo**

Dichiarazione protocollo n. BG0116188 del 21/08/2017	
Planimetria di u.i.u. in Comune di Treviglio	
Via Pontirolo civ. 71	
Identificativi Catastali:	Compilata da: Rangetti Massimo
Sezione: Foglio: 14	Iscritto all'albo: Geometri
Particella: 3962	Prov. Bergamo N. 2956
Subalterno: 704	

Scheda n. 1 Scala 1:200

PIANO PRIMO H 3.07MT

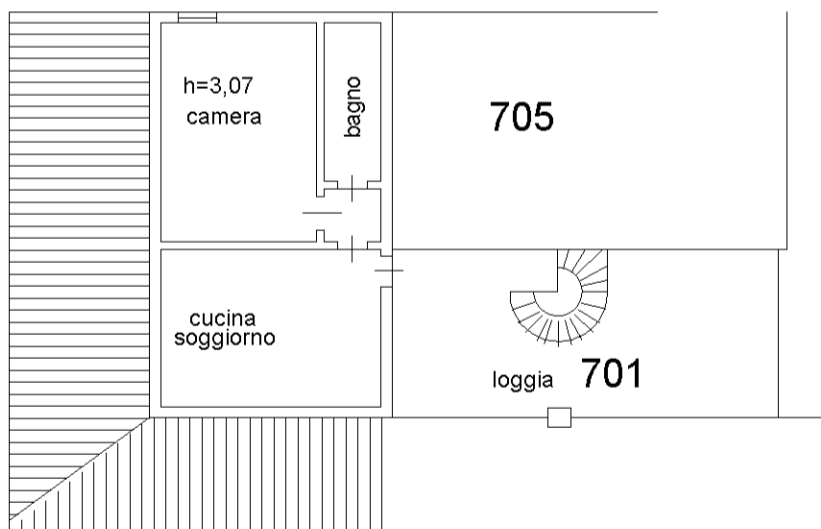

**Agenzia delle Entrate
CATASTO FABBRICATI
Ufficio Provinciale di
Bergamo**

Dichiarazione protocollo n. BG0115961 del 21/08/2017	
Planimetria di u.i.u. in Comune di Treviglio	
Via Pontirolo	civ. 71
Identificativi Catastali:	Compilata da: Rangetti Massimo
Sezione: Foglio: 14	Iscritto all'albo: Geometri
Particella: 3962	Prov. Bergamo
Subalterno: 705	N. 2956

Scheda n. 1 Scala 1:200

PIANO PRIMO H 3.07MT

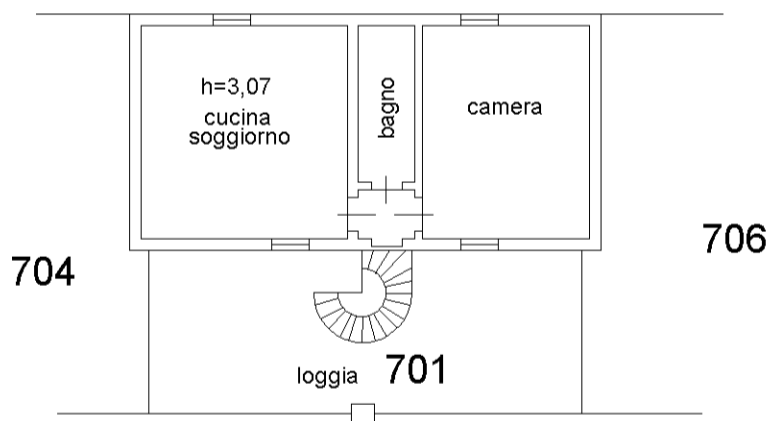

invar 01

Catasto dei Fabbricati - Situazione al 02/09/2021 - Comune di TREVIGLIO (L400) - < Foglio: 14 - Particella: 3962 - Subalterno: 705 >
VIA PONTIROLO n. 71 piano: 1;

Agenzia delle Entrate
CATASTO FABBRICATI
Ufficio Provinciale di
Bergamo

Dichiarazione protocollo n° BG0115961 del 21/08/2017	
Planimetria di u.i.u. in Comune di Treviglio	
Via Pontirolo civ. 71	
Identificativi Catastali:	Compilata da:
Sezione:	Rangetti Massimo
Foglio: 14	Iscritto all'albo:
Particella: 3962	Geometri
Subalterno: 706	Prov. Bergamo N. 2956

Scheda n. 1 Scala 1:200

PIANO PRIMO H 3.07MT

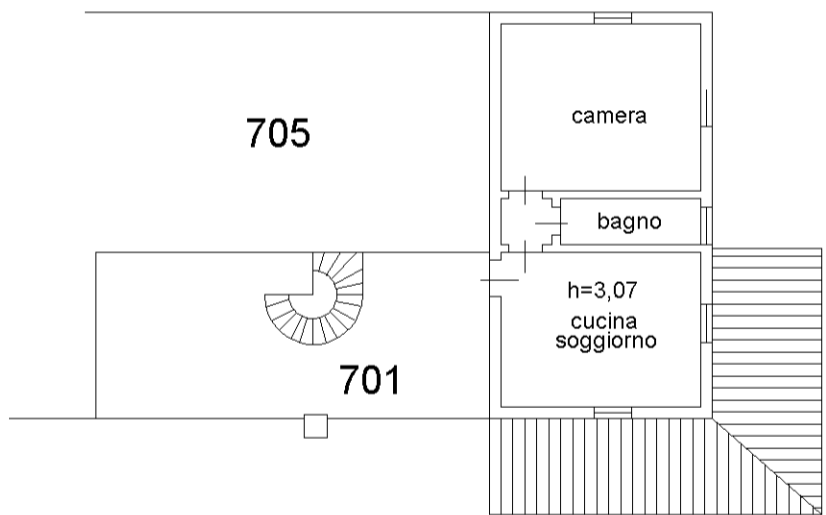

Catasto dei Fabbricati - Situazione al 02/09/2021 - Comune di TREVIGLIO (L400) - < Foglio: 14 - Particella: 3962 - Subalterno: 706 >
VIA PONTIROLO n. 71 piano: 1;

Agenzia delle Entrate
CATASTO FABBRICATI
Ufficio provinciale di
Bergamo

Scala 1:200

Dichiarazione protocollo n. BG0115998 del 21/08/2017
Planimetria di u.i.u. in Comune di Treviglio
Via Pontirolo civ. 71

Identificativi Catastali:
Sezione: Foglio: 14
Particella: 3962
Subalterno: 702

Compilata da:
Rangetti Massimo
Iscritto all'albo:
Geometri
Prov. Bergamo N. 2956

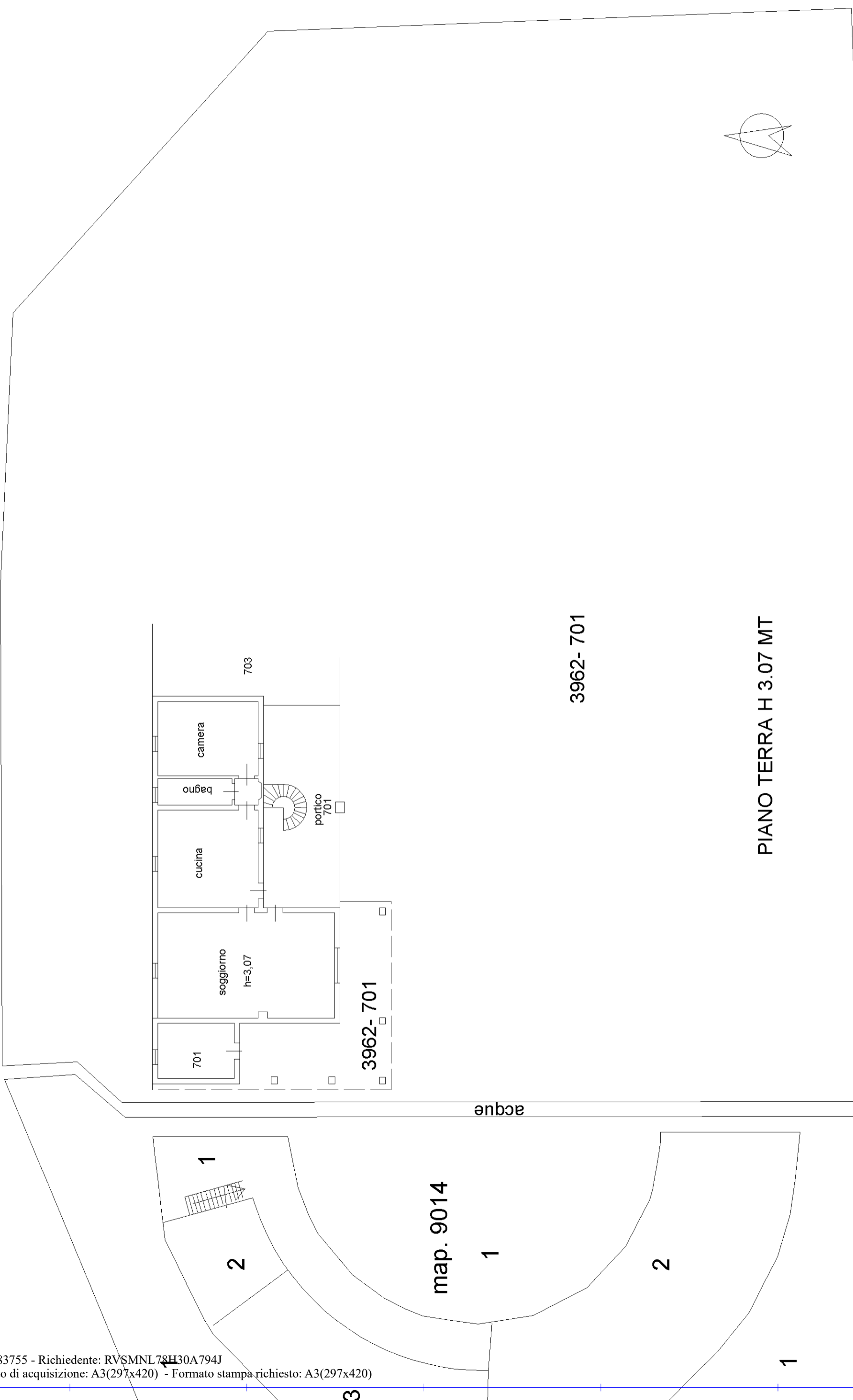

3962- 701

PIANO TERRA H 3.07 MT

**Agenzia delle Entrate
CATASTO FABBRICATI
Ufficio Provinciale di
Bergamo**

Dichiarazione protocollo n. BG0116188 del 21/08/2017	
Planimetria di u.i.u. in Comune di Treviglio	
Via Pontirolo civ. 71	
Identificativi Catastali:	Compilata da: Rangetti Massimo
Sezione:	Iscritto all'albo: Geometri
Foglio: 14	Prov. Bergamo N. 2956
Particella: 3962	
Subalterno: 708	

Scheda n. 1 Scala 1:200

PIANO SECONDO

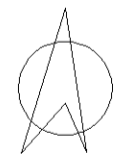
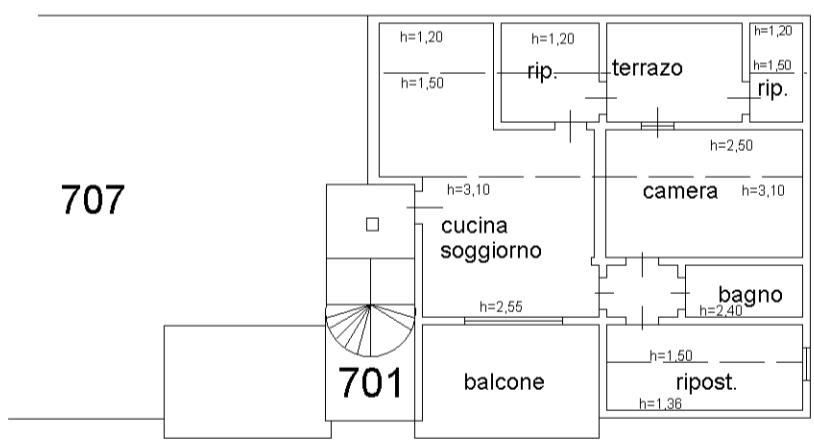

Catasto dei Fabbricati - Situazione al 02/09/2021 - Comune di TREVIGLIO (L400) - < Foglio: 14 - Particella: 3962 - Subalterno: 708 >
VIA PONTIROLO n. 71 piano: 2;

Agenzia delle Entrate
CATASTO FABBRICATI
Ufficio provinciale di
Bergamo

Dichiarazione protocollo n. BG0115744 del 18/08/2017
Planimetria di u.i.u. in Comune di Treviglio
Via Pontirolo civ. 71

Identificativi Catastali:
Sezione: 14
Foglio: 14
Particella: 9014
Subalterno: 2

Compilata da:
Rangetti Massimo
Iscritto all'albo:
Geometri
Prov. Bergamo N. 2956

Scala 1: 200

PIANO SOTT 1 H 2.80 MT

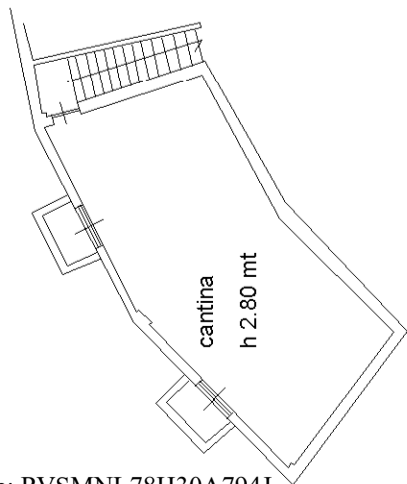

19442

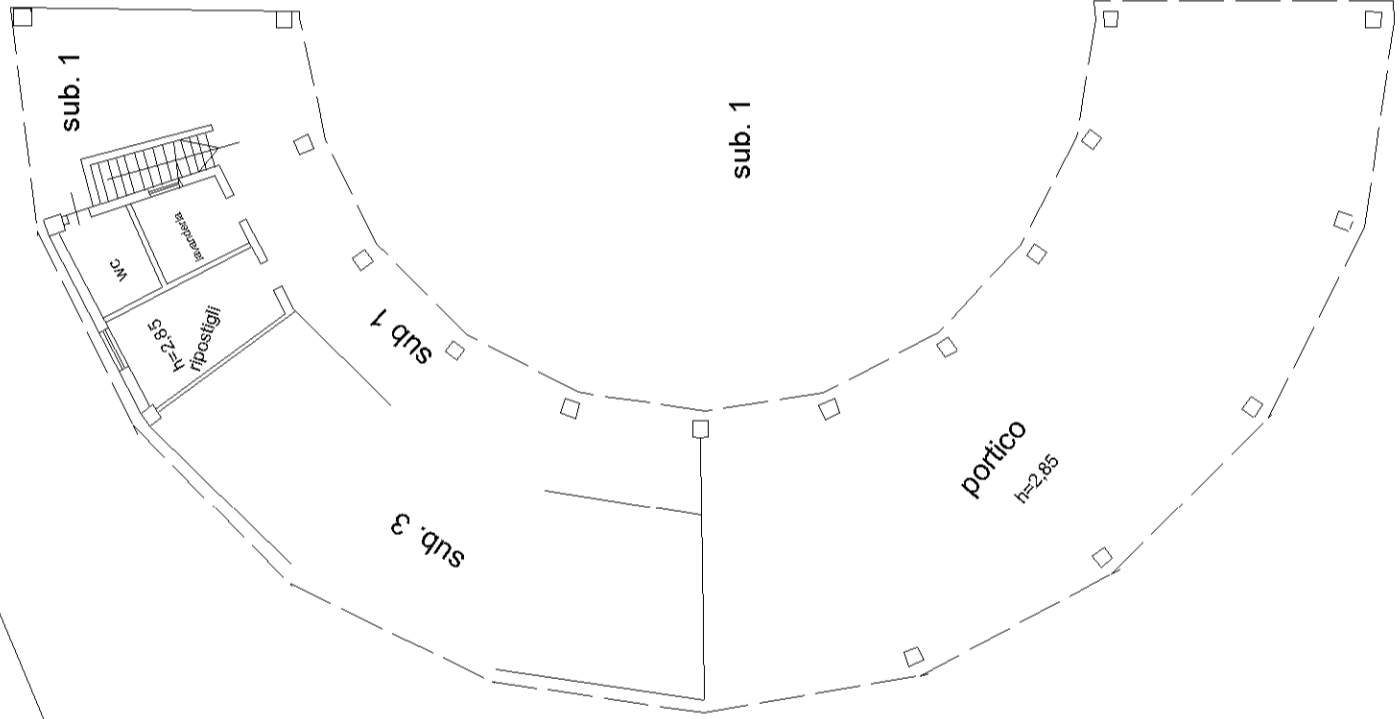

PIANO TERRA H 2.85 MT

701

3962-701

3962-701

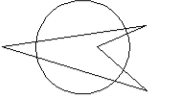

Agenzia delle Entrate
CATASTO FABBRICATI
Ufficio provinciale di
Bergamo

Scala 1: 200

n.1

Dichiarazione protocollo n. BG0115996 del 21/08/2017
Planimetria di u.i.u. in Comune di Treviglio
Via Pontirolo

civ. 71

Identificativi Catastali:
Sezione: 14
Foglio: 14
Particella: 9014
Subalterno: 3

Compilata da:
Rangetti Massimo
Iscritto all'albo:
Geometri
Prov. Bergamo

N. 2956

PIANO TERRA h 2.85 mt

