

**Agenzia del Territorio
CATASTO FABBRICATI
Ufficio Provinciale di
Milano**

Dichiarazione protocollo n. MI0168612 del 25/02/2008

Planimetria di u.i.u. in Comune di Pioltello

Via Caduti Del Lavoro

civ. SNC

Identificativi Catastali:

Sezione:
Foglio: 9
Particella: 793
Subalterno: 708

Compilata da:
Merelli Flavio

Iscritto all'albo:
Geometri

Prov. Milano

N. 8342

Scheda n. 1

Scala 1:500

MAPP. 792

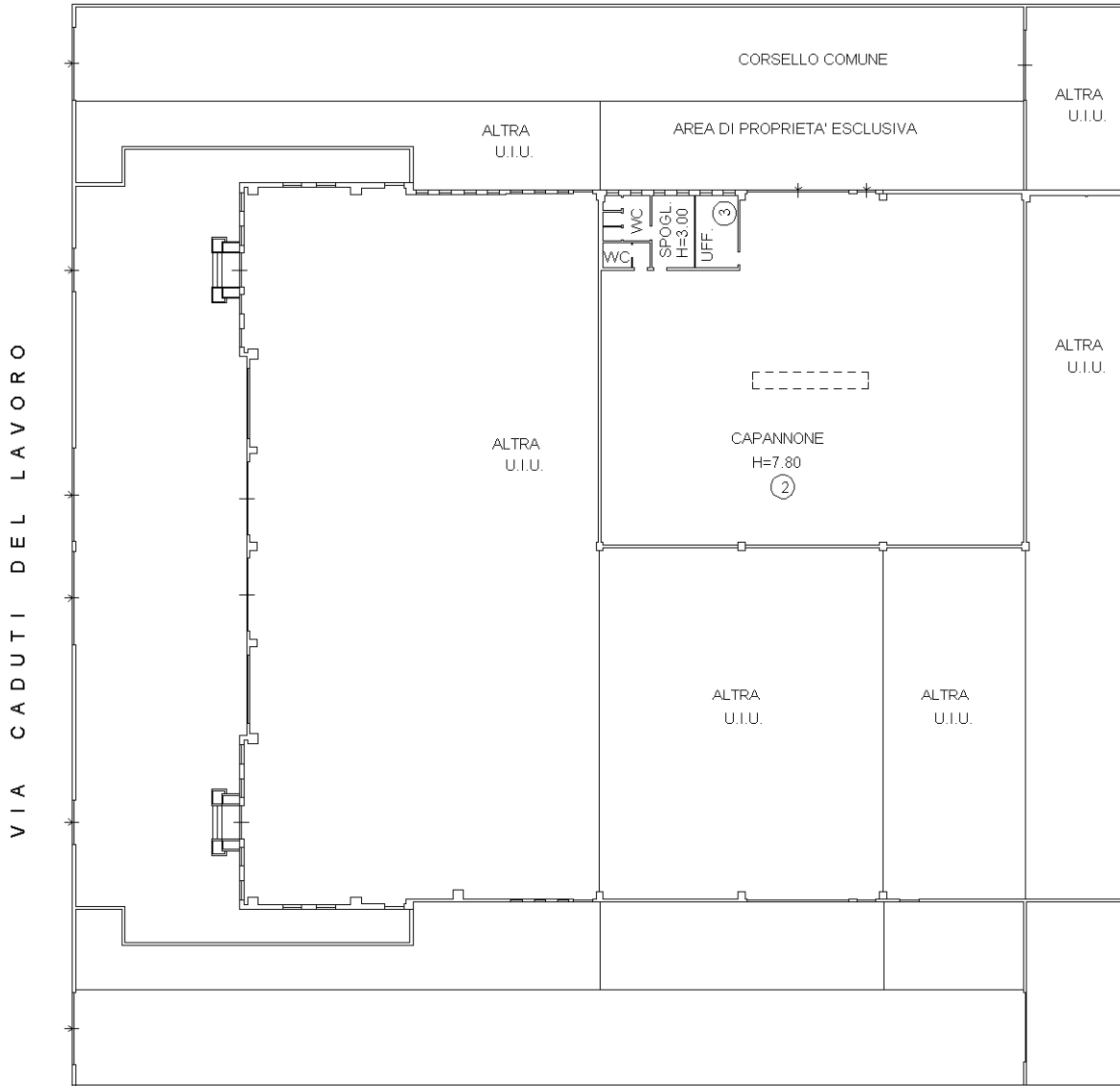

PIANO TERRA

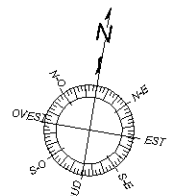

Ultima planimetria in atti

