

RAPPORTO DI VALUTAZIONE

ALLEGATO "B"

Determinazione Valore beni mobili
magazzino, arredi e attrezzature
siti in Via G. Marconi 31 – Ponte San Pietro

LIQUIDAZIONE GIUDIZIALE N. 73/2023'
GATE ELEVEN S.R.L.

Data Rapporto: agosto 2023



Studio Dott. Arch. Danilo Salvoni
Via A. Pitentino n. 16/c – 24124 Bergamo
Tel. 035 – 24.67.21
e.mail d.salvoni@studiosalvoni.it

INVENTARIO E RAPPORTO DI VALUTAZIONE
DEI BENI MOBILI PRESENTI NEL MAGAZZINO
SITO IN VIA MARCONI 29H/31 - COMUNE DI PONTE SAN PIETRO (BG)
DI PROPRIETA' DELLA SOCIETA' GATE ELEVEN s.r.l. – L.G. 73/2023

* * * * *

Premesse:

Il sottoscritto Dott. Arch. Danilo Salvoni, libero professionista iscritto all'Ordine degli Architetti della Provincia di Bergamo al n. 1038 e all'Albo dei Consulenti Tecnici del Tribunale di Bergamo, veniva incaricato in data 05.07.2023 dall'Avv. Antonio Granelli in qualità di liquidatore giudiziale, di verificare la consistenza dei beni mobili e attrezzature presenti nel magazzino di proprietà della società GATE ELEVEN s.r.l. sito in Comune di Ponte San Pietro e presso il deposito di logistica Central Nord di Bergamo, e successivamente di determinarne il valore di mercato.

A definizione della richiesta formulatami ho provveduto:

- all'analisi dell'inventario fornito dall'azienda riportante gli articoli presenti in magazzino;
- all'identificazione dei beni mediante riscontro fisico degli stessi, effettuata durante la verifica dell'inventario in sede di sopralluogo;
- rilevare le caratteristiche dei beni utili per la loro identificazione e classificazione merceologica;
- individuare, in ragione della peculiarità e specificità dei beni, i valori di mercato degli stessi per una vendita a grossisti o commercianti specializzati nella compravendita di beni analoghi a quelli presenti nel magazzino oggetto di valutazione;
- eseguire indagini di mercato per accertare il grado di commerciabilità dei beni.

A seguito di idoneo sopralluogo eseguito in data 17 luglio e 02 agosto 2023, lo scrivente perito ha potuto rilevare la reale consistenza dei beni presenti in magazzino nonché, accertarne la tipologia e le caratteristiche e conseguentemente redigere/confermare l'inventario dei beni prodotto dalla società; successivamente in ragione delle valutazioni e delle ricerche di mercato espletate si è determinato il valore di mercato dei beni.

IDENTIFICAZIONE DEI BENI

La società GATE ELEVEN s.r.l. svolge l'attività di commercio e di vendita di un'articolata serie di beni e fornisce tutti gli ulteriori servizi correlati all'attività di vendita.

Dalla disamina dell'inventario dei beni presenti in magazzino, alla data del 31.12.2022, fornito dalla società, si rileva che in prevalenza trattasi di beni per l'esercizio dell'attività sanitaria quali, guanti medici, mascherine FFP” e per sala operatoria, teli isotermici, e altri beni di diversa natura; sono presenti poi dei campionari di abbigliamento e i beni propri per lo svolgimento dell'attività aziendale quali arredi e macchine elettroniche d'uffici e apparecchiature e mezzi di sollevamento.

Stante il mandato conferitomi, nonostante le prime risultanze evidenziavano la quasi piena corrispondenza dei beni riportati nell'inventario fornito dalla società, si è comunque effettuata la verifica dei beni presenti di fatto realizzando ex novo l'inventario degli stessi, suddividendolo in lotti in ragione della loro categoria merceologica, così come di seguito elencato:

Lotto 1) beni medicali e per esercizio attività sanitaria

Lotto 2) campionari di abbigliamento

Lotto 3) arredi e macchine elettroniche d'ufficio

Lotto 4) attrezzature e mezzi di sollevamento

Di seguito si riporta l'inventario dei beni suddiviso per categoria merceologica e redatto a seguito delle verifiche effettuate, specificando per quanto attiene ai lotti 1) e 2) che in ragione della specificità e quantità dei beni che li compongono, in ottemperanza ad una consolidata prassi metodologica/estimativa, la verifica degli stessi è stata effettuato mediante riscontro fisico “a campione” interessante n. 17 articoli che rappresentano:

- 32,42% dell'articoli guanti medicali;
- 13,77% dell'articolo mascherine chirurgiche e FFP2;
- 8,34% dell'articolo baby mask;
- 15,17% del campionario abbigliamento;

e il **32,64%** del valore complessivo dei beni costituenti il magazzino (lotti 1 e 2).

Va inoltre specificato che gli articoli presenti in magazzino risultano differenziati in funzione del fatto che una stessa categoria di articoli, viene rappresentata ed identificata in modo diverso in ragione delle sue dimensioni (guanti, mascherine, ecc.), della sua quantità e/o delle loro caratteristiche (attrezzature e apparecchiature).

Nell'elenco di seguito riportato, completo dei beni/prodotti costituenti e presenti il magazzino alla data del 31.12.2022, vengono evidenziati in giallo i beni che sono stati oggetto di riscontro fisico in sede di sopralluogo da parte dello scrivente e in verde quelli già venduti che risultano ancora in deposito ma non inventariati e quantificati.

LOTTO 1 – BENI MEDICALI E PER ESERCIZIO ATTIVITA' SANITARIA

Presenti nel capannone di Ponte San Pietro

SERIE	GUANTI					TOTALE	Costo Storico
	S	M	L	XL	MISTI		
NITRILE		190	1457	1230		2877	
ECO CARE					8	8	
GATE PROTECH		7334	2520	2170	350	12374	
VECCHIA 1°	520	1620	2300			4440	
VECCHIA 2°		2370	2250	630		5250	
VECCHIA 3°	424	3575	2370	490	1220	8079	
NUOVA BLU	250	426	436	193		1305	
NUOVA NERO	63	126	159	110		458	
INTCO	15		7			22	
MUMU		320				320	
TENTY	100					100	
BENI VENDUTI	1800	9000	9000	2400		N.C.	
TOTALI RISCONTRATI		26787	76,03%		TOTALI	35233	250.154,30 €

Presenti presso Logistica Central Nord - Bergamo

SERIE	GUANTI					TOTALE	Costo Storico
	S	M	L	XL	MISTI		
NITRILE		70	140	70	70	350	
ECO CARE					5200	5200	
GATE PROTECH		7560	13440	3360		24360	
VECCHIA 1°	2470	9180	9180	2880		23710	
VECCHIA 2°		3150	2520	630		6300	
VECCHIA 3°	2010	10820	8060	2630	5400	28920	
BENI VENDUTI	600					N.C.	
TOTALI RISCONTRATI		13440	15,13%		TOTALI	88840	630.764,00 €
TOTALI RISCONTRATI		40227	32,42%		TOTALI	124073	880.918,30 €

Presenti nel capannone di Ponte San Pietro e presso Logistica Central Nord - Bergamo

MASCHERINE		Ponte SP	Totale	Riscon.	Logistica	Totale	Riscon.	Costo Storico
FFP2 BIANCHE	31825	70925	22500	270000	337500	15000	42.255,50 €	
FFP2 NERE	39100			67500				14.924,00 €
				31,72%		4,44%	57.179,50 €	
CHIRUR. GIALLE	1860	45600	25000				1.550,40 €	
CHIR. ARANCIO	3560							
CHIRUR. VERDI	3260							
CHIR. AZZURRE	5910							
CHIRUR. NERE	2130							
CHIRUR. LILLA	9770							
CHIRUR. ROSSE	10770							
CHIRUR. ROSA	8340							
				54,82%			1.550,40 €	
TOTALI RICONTRATI		62500	13,77%	TOTALI		454025	58.729,90 €	

BABY MASK		Ponte SP	Totale	Riscon.	Logistica	Totale	Riscon.	Costo Storico
BIANCO	16970	28700	5000	14400	43200	1000	6.274,00 €	
NERO	5750						1.150,00 €	
ROSA	5980						1.196,00 €	
Non Verificabili				28800			5.760,00 €	
				17,42%		2,31%	14.380,00 €	
TOTALI RICONTRATI		6000	8,34%	TOTALI		71900	14.380,00 €	

ARTICOLI VARI	Totale	Riscon.	Costo Storico
TELO ISOTERMICO	15000		9.750,00 €
GEL FINI	312		scaduto
HOT GEN	1660		scaduto
ALL TEST	280		840,00 €
CLUNGENCE	12075		12.678,75 €
DPI VARI	10600		22.60,00 €
ARMADI ELETTRICI	15		3.750,00 €
TOTALI RICONTRATI		0,00%	49.278,75 €

TOTALE COSTO STORICO Beni Lotto 1) 1.003.306,95 €

LOTTO 2 – CAMPIONARI DI ABBIGLIAMENTO**Presenti nel capannone di Ponte San Pietro**

	Inventario	Riscontrato	Costo Unitario	Costo Storico
PIGIAMI UOMO	502	474	12,00 €	6.024,00 €
PIGIAMI DONNA	846		10,00 €	8.60,00 €
PIGIAMI BAMBINI	102	98	7,00 €	686,00 €
CAMICIE DA NOTTE	201	191	8,00 €	1.528,00 €
VESTAGLIE	60	60	13,00 €	780,00 €
T-SHIRT	784		4,00 €	3.136,00 €
TELI MARE	160	144	2,90 €	417,60 €
SHIRT-PANTALONI-BOXER	498		6,00 €	2.988,00 €
TESSILE CASA	250		3,00 €	750,00 €
PADDEL PRODUZIONE	1572		3,51 €	5.517,72 €
PADDEL n.c.	1350		2,00 €	2.700,00 €
CAMPIONARIO	108		18,00 €	1.944,00 €
	6433	967		34.931,32 €
TOTALI RISCONTRATI	6375	967	15,17%	34.595,32 €

LOTTO 3 – ARREDI E MACCHINE ELETTRONICHE D'UFFICIO**Presenti nel capannone di Ponte San Pietro**

N.	Descrizione	Quantità	Costo Unitario	Valore
UFFICIO INGRESSO				
01	ARMADIO A DUE ANTE LACCATO BIANCO DIM. 180x260	1	200,00 €	200,00 €
02	MANICHINO IN PLASTICA NERO SU PIEDISTALLO	1	20,00 €	20,00 €
03	ARMADIO A 4 ANTE APERTURA BATTENTE GRIGIO CHIARO DIM. 90x220	3	50,00 €	150,00 €
04	CASSETTIERA A 3 CASSETTI GRIGIO H. 75CM	2	25,00 €	50,00 €
05	MOBILETTO A RIPIANI GRIGIO DIM. 90x50 H 90	2	25,00 €	50,00 €
06	SCRIVANIE IN LATINATO GRIGIO DIM. 130x80 H. 90	2	100,00 €	200,00 €
07	MOBILETTO BASSO A 2 ANTE GRIGIO DIM. 90x50 H. 75	3	30,00 €	90,00 €
08	SEDIA UFFICIO SU ROTELLE IN PVC E SCHIENALE IN TESSUTO	1	20,00 €	20,00 €
09	SEDIA CON BRACCIOLI SU ROTELLE IN PVC/TESSUTO	1	25,00 €	25,00 €
10	FOTOCOPIATRICE SHARP MODELLO MX-2651	1	200,00 €	200,00 €
11	BILANCIA SUPREMA PORTATA MAX 6KG	1	20,00 €	20,00 €
12	SCHERMO COMPUTER MOD. LG LED 22EA53	1	50,00 €	50,00 €
13	TASTIERA COMPUTER ASUS MOD KB 34211	1	20,00 €	20,00 €
14	TELEFONO YEALINK	1	50,00 €	50,00 €

N.	Descrizione	Quantità	Costo Unitario	Valore
UFFICIO DIREZIONALE				
01	DIVANO A DUE POSTI IN SIMILPELLE COLORE NERO	1	250,00 €	250,00 €
02	PORTALIBRI IN CUBOTTI (7) LEGNO COLORE ROSSO DIM. 150x50x H100	2	30,00 €	60,00 €
03	MOBILE UFFICIO BASSO A 4 ANTE A BATTENTE IN LEGNO DIM. 150x50x H100 COLORE NOCE	1	100,00 €	100,00 €
04	CASSETTERIA A 4 CASSETTI IN LEGNO COLORE NOCE	1	25,00 €	25,00 €
05	SCRIVANIA CON DATTELO ED ELEMENTO DI RACCORDO TONDO IN LEGNO NOCE	1	150,00 €	150,00 €
06	SEDIA CON BRACCIOLI SU ROTELLE IN PVC/TESSUTO	1	25,00 €	25,00 €
07	SEDIA SENZA BRACCIOLI SU ROTELLE IN PVC/TESSUTO	1	20,00 €	20,00 €
08	MONITOR LG	1	50,00 €	50,00 €
09	TESTIERA COMPUTER HP MODEL PR1101U	1	20,00 €	20,00 €
10	MOUSE ASUS	1	//	//
11	COMPUTER HP PESDESK	1	100,00 €	100,00 €
12	TELEFONO YEALINK T19PE2	1	50,00 €	50,00 €
13	CALCOLATRICE SHARP EL18001E CON NASTRO	1	//	//
14	MANICHINO IN PVC BIANCO SU ACCIAIO	1	20,00 €	20,00 €
15	TAVOLO RIUNIONI IN NOCE LEGNO LUCIDO DIM. 121x280	1	150,00 €	150,00 €
16	MOBILETTI IN LEGNO NOCE A 6 ANTE A BATTENTE DIM. 270x50	2	80,00 €	80,00 €
SALA RIUNIONI				
01	SEDIE CON STRUTTURA IN ACCIAIO INOX E SEDUTA/SCHIENALE IN SIMILPELLE NERA	5	20,00 €	100,00 €
02	SEDIA SU RUOTE IN ACCIAIO CON SEDUTA E SCHIENALE TESSUTO NERO	1	20,00 €	20,00 €
03	ATTACCAPANNI IN LEGNO BIANCO	1	//	//
04	MANICHINO IN PLASTICA CON SUPPORTO IN ACCIAIO	1	20,00 €	20,00 €
05	TAPPETO PERSIANO DIM. 200x300	1	100,00 €	100,00 €
SALA ESPOSIZIONE CAMPIONARIO ABBIGLIAMENTO				
01	MANICHINI IN PLASTICA COLORE NERO	3	20,00 €	60,00 €
02	MANICHINI IN PLASTICA TRASPARENTI	2	20,00 €	40,00 €
03	APPENDI ABITI SU RUOTE CON STRUTTURA IN ACCIAIO	5	10,00 €	50,00 €
04	ARMADI A QUATTRO ANTE IN LEGNO APERTURA A BATTENTE DIM. 90x60x260H	7	50,00 €	350,00 €
05	CAVALLETTI IN LEGNO	1	//	//
06	RIPIANI PER CAVALLETTI DIM. 200x50	1	//	//
07	ARREDI APPENDI ABITI A MURO	1	//	//

N.	Descrizione	Quantità	Costo Unitario	Valore
UFFICIO – SALA RISTORO				
01	SCRIVANIA IN METALLO COLORE NERO DIM. 80x200x100 CON TRE CASSETTI	1	10000 €	100,00 €
02	SEDIE A QUATTRO GAMBE SU RUOTE SEDUTA/SCHIENALE IN SIMILPELLE	2	20,00 €	40,00 €
03	MOBILE BASSO A QUATTRO ANTE DIM. 180x50x100H	1	50,00 €	50,00 €
04	SCRIVANIA IN LEGNO COLORE NOCE DIM. 140x80x90	1	100,00 €	100,00 €
05	CASSETTIERA A 4 CASSETTI NOCE H. 75	1	25,00 €	25,00 €
06	FRIGORIFERO BASSO BANLNECHT	1	50,00 €	50,00 €
07	MANICHINI IN PLASTICA TRASPARENTI	1	20,00 €	20,00 €
08	ARREDI APPENDIABILI A MURO	2	//	//
09	MACCHINA CAFFÈ NESPRESSO	1	25,00 €	25,00 €
10	FORNETTO ELETTRICO BEPER	1	//	//
11	DISPOSITIVO SALVA DATI QNAP MOD. TS-431KT	1	//	//
12	QUADRI/STAMPE	6	//	//
TOTALE VALORE Beni Lotto 3)				3.395,00 €

LOTTO 4 – ATTREZZATURE E MEZZI DI SOLLEVAMENTO**Presenti nel capannone di Ponte San Pietro**

N.	Descrizione	Quantità	Costo Unitario	Valore
ZONA PRODUTTIVA				
01	AVVOLGITRICE FASCIAPALLET MASTERAT ROBOCAP	1	3.000,00 €	3.000,00 €
02	MULETTO ELETTRICO FIAT E10N	1	3.500,00 €	3.500,00 €
03	CARRELLO ELEVATORE BINOA	1	2.800,00 €	2.800,00 €
04	TRANSPALLET ALLFILTER KG2500	1	300,00 €	200,00 €
05	TRANSPALLET GIALLO	1	300,00 €	200,00 €
06	CARICABATTERIA x MULETTO	2	200,00 €	400,00 €
TOTALE VALORE Beni Lotto 4)				10.100,00 €

Per quanto attiene alle caratteristiche dei beni costituenti i lotti 3) e 4), si evidenzia che gli stessi sono datati e per la maggiore parte non più in linea con le attuali tendenze e richieste del mercato; si connota pertanto una obsolescenza funzionale dei beni, laddove gli stessi non risultano potere assolvere completamente la loro funzione in ragione di intervenuti nuovi design/tecnologia e il conseguente minore interesse nell'acquisizione di suddetti beni.

Quanto sopra ha trovato la dovuta conferma anche nelle indagini di mercato effettuate dallo scrivente presso i principali operatori del settore, laddove si è potuto appurare che i beni (lotti 3 e 4) presenti in magazzino, di facile reperimento sul mercato, hanno una possibile richiesta ed interesse economico solo in caso di una vendita a corpo con gli altri beni, e non per singola categoria merceologica.

CRITERIO DI STIMA

In ragione di quanto precedentemente riportato e in funzione del mandato conferitomi “*valutazione delle attrezzature/arredi e dei beni costituenti il magazzino aziendale in un’ottica liquidatoria/vendita forzata*”, al fine della valutazione dei beni si è utilizzata la metodologia del costo di produzione deprezzato.

In sintesi, sul valore di costo e di carico dei beni presenti in magazzino, vengono effettuate delle decurtazioni applicando dei coefficienti che tengano nella dovuta considerazione i seguenti aspetti:

mancanza di garanzia per vizi e difetti – in caso di una vendita liquidatoria dei beni, viene meno la garanzia di riparazione/sostituzione del bene; a livello estimativo questa fattispecie comporta una decurtazione che va da un minimo del 15% ad un massimo del 25% in ragione delle caratteristiche dei beni; nel caso specifico, trattandosi di beni con caratteristiche particolari, si ritiene corretto applicare la percentuale media del **20%**.

obsolescenza tecnica e funzionale – perdita di efficienza economica subita da un bene in misura superiore a quella derivante dal suo logorio fisico, per effetto della deperibilità del prodotto indotta dalla scadenza dello stesso nonché, dalle innovazioni del prodotto dovuta dall’arrivo sul mercato di beni comparabili più prestanti ed evoluti; l’obsolescenza in alcuni casi può essere talmente intensa da rendere nullo il valore del bene. Considerato che la maggior parte degli articoli costituenti il magazzino aziendale ha una breve vita tecnica residua (1 o 2 anni), si ritiene che l’obsolescenza incida sul valore complessivo dei beni in percentuale media pari al **50%** per i prodotti “sanitari” e del **30%** per i prodotti di abbigliamento, nessun coefficiente andrà invece applicato per gli arredi e le attrezzature.

DETERMINAZIONE DEL VALORE DEI BENI

Di seguito si riportano, suddivise per lotti, le valorizzazioni dei beni a seguito dell’applicazione dei coefficienti riportati al precedente capitolo ad adeguamento del costo storico di acquisto degli stessi, il tutto così come meglio evidenziato nella tabella che segue.

Descrizione	Valore	Coeff.te mancanza garanzia	Coeff.te obsolescenza	Valore rettificato
LOTTO 1 - BENI MEDICALI/SANITARI		20%	50%	
Guanti	880.918,30 €	176.183,66 €	440.459,15 €	264.275,49 €
Mascherine chirurgiche/FFP2	58.729,90 €	11.745,98 €	29.364,95 €	17.618,97 €
Baby Mask	14.380,00 €	2.876,00 €	7.190,00 €	4.314,00 €
Articoli Vari	49.278,75 €	9.855,75 €	24.639,38 €	14.783,63 €
TOTALE LOTTO 1				300 992,09 €
LOTTO 2 - CAMPIONARIO ABBIGLIAMENTO		20%	30%	
Campionario abbigliamento	34.595,32 €	6.919,06 €	10.378,60 €	17.297,66 €
TOTALE LOTTO 2				17.297,66 €
LOTTO 3 - ARREDI/MACCH. ELETTR. UFFICIO		20%		
Arredi/macch. elettroniche	3.395,00 €	679,00 €		2.716,00 €
TOTALE LOTTO 3				2.716,00 €
LOTTO 4 – ATTREZZATURE E MEZZI SOLLEVAMENTO		20%		
Attrezzature e mezzi sollevam.	10.100,00 €	2.020,00 €		8.080,00 €
TOTALE LOTTO 4				8.080,00 €

Una volta provveduto all'adeguamento del valore dei beni, si è determinato il loro possibile valore nel caso di "vendita forzata" degli stessi; appare evidente che in questa fattispecie la determinazione del valore è di tipo "probabilistico" ed effettuata mediante ricorso all'analisi statistica dei dati desunti dalle precedenti vendite relative a beni aventi analoghe caratteristiche.

In tal senso, gli ultimi dati disponibili riferiti al biennio 2020/2021, ancorché non pubblicati in quanto oggetto di un progetto didattico, fotografano una situazione che vede tempi medi di vendita di 476 giorni e prezzi mediamente inferiori del **39,67%** per i beni aventi caratteristiche particolari ed un mercato sottile come quelli di cui al lotto 1) e, del **22,07%** per tutte le altre tipologie di beni.

Sulla base di quanto precedentemente esposto, di seguito si riporta il quadro riepilogativo attestante i valori dei beni in un'ottica di vendita forzata degli stessi, nello specifico:

	Valore	Coeff.te adeguamento	Valore arrotondato.
Lotto 1) beni medicali/sanitari	€. 300.992,09	39,67%	€. 181.600,00
Lotto 2) campionario abbigliamento	€. 17.297,66	22,07%	€. 13.500,00
Lotto 3) arredi/macchine elettroniche d'ufficio	€. 2.716,00	22,07%	€. 2.100,00
Lotto 4) attrezzature e mezzi di sollevamento	€. 8.080,00	22,07%	€. 6.300,00
Totale	€. 329.085,75		€. 203.500,00

Le valutazioni espresse e riportate nel presente rapporto di valutazione devono essere considerate indicative circa il probabile valore di realizzo nel caso di vendita delle singole categorie a grossisti – commercianti del settore; tali valori possono essere suscettibili di variazioni anche in funzione delle modalità di vendita (vendita in blocco o vendita per lotti) nonché in ragione della loro obsolescenza funzionale.

In ragione di quanto sopra esposto, lo scrivente perito, attesta con la sottoscrizione della presente relazione che l'insieme dei lotti costituenti i beni mobili di proprietà della società Gate Eleven s.r.l., ha un valore pari ad **€. 203.500,00 (Euro duecentotremilaecinquecento//00)**.

Bergamo, lì agosto 2023

firmato



Lo scrivente perito ritiene altresì opportuno evidenziare che le conclusioni alle quali lo stesso è pervenuto, debbano essere lette sulla base dei seguenti presupposti, assunzioni e condizioni:

- la valutazione dei beni è basata sul presupposto che gli stessi siano conformi alle norme, ai codici, ai regolamenti vigenti o protocolli che potrebbero condizionarne l'uso.
- i beni oggetto di valutazione non sono stati oggetto di test o altre prove di qualsiasi tipo al fine di determinarne le effettive condizioni di uso, presumendo pertanto che tutti siano perfettamente integri, funzionanti e senza difetti.
- il valore globale dei beni è stato determinato in un'ottica liquidatoria e nell'ipotesi della vendita degli stessi in un unico lotto.

DOCUMENTAZIONE FOTOGRAFICA RECEPTION/UFFICIO INGRESSO



Armadio ad ante scorrevoli



Armadio moduli a 4 ante apertura a battente



Cassettiera



Dattilo



Scrivania a L



Sedia ufficio



Sedia ufficio con braccioli

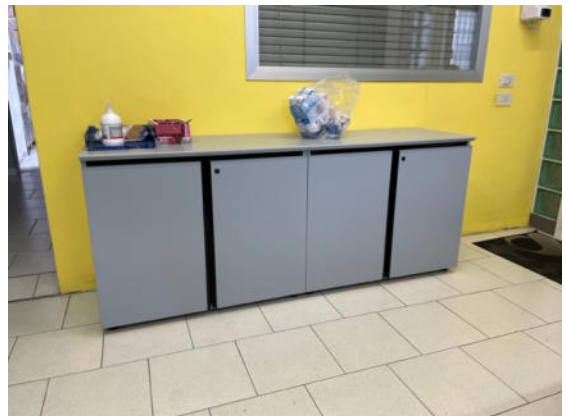

Mobile archivio basso a 4 ante



Stampante



Bilancia



Monitor con tastiera

DOCUMENTAZIONE FOTOGRAFICA UFFICIO DIREZIONALE



Divano in similpelle



Mobile archivio basso a 4 ante



Sedia ufficio con braccioli



Sedia ufficio



Libreria in legno



Cassettiera

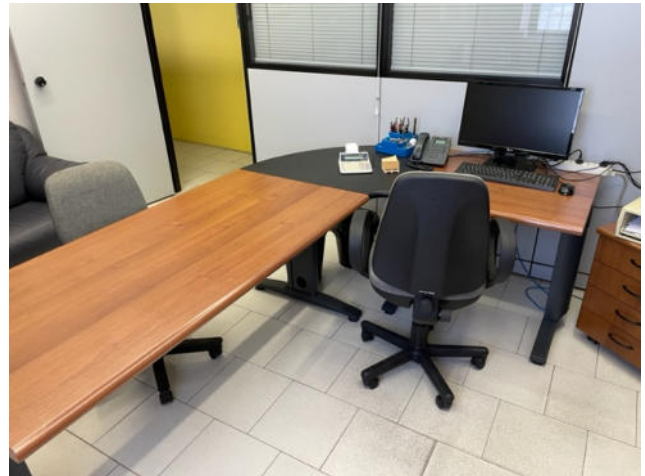

Scrivania direzionale a L



Telefono digitale



Computer

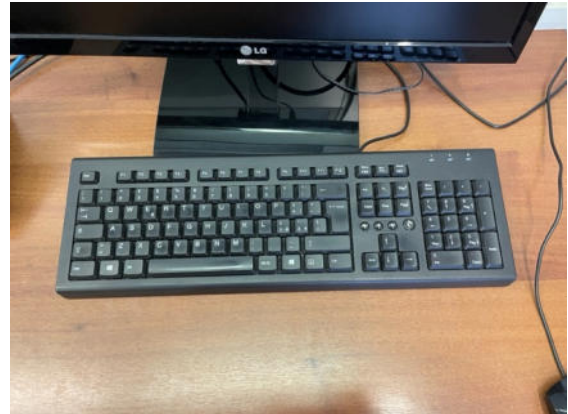

Monitor e tastiera

DOCUMENTAZIONE FOTOGRAFICA SALA RIUNIONI



Sedia ufficio

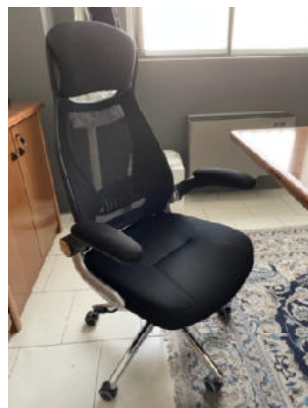

Sedia direzionale su ruote

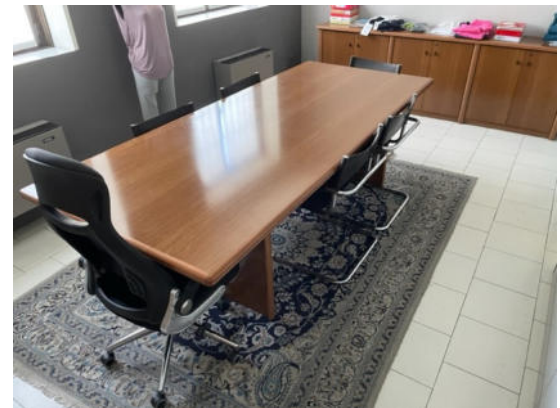

Tavolo riunioni con sedie-tappeto persiano



Attaccapanni



Manichino



Tavolo riunioni con sedie-tappeto persiano

DOCUMENTAZIONE FOTOGRAFICA SALA ESPOSIZIONE CAMPIONARIO

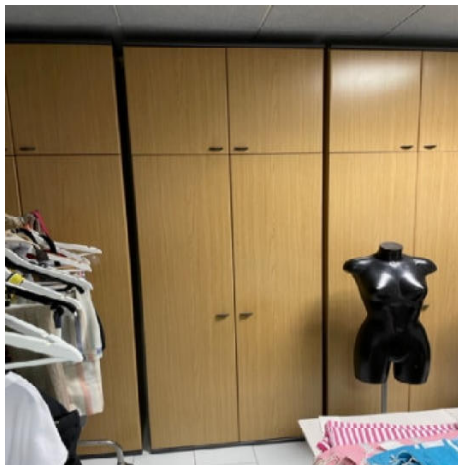

Armadio moduli a 4 ante apertura a battente

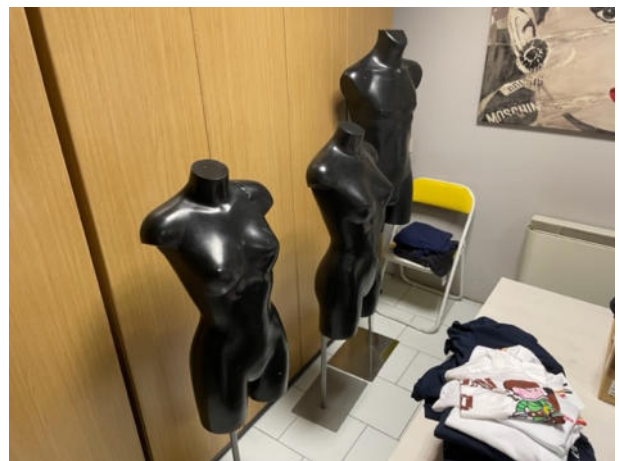

Manichini

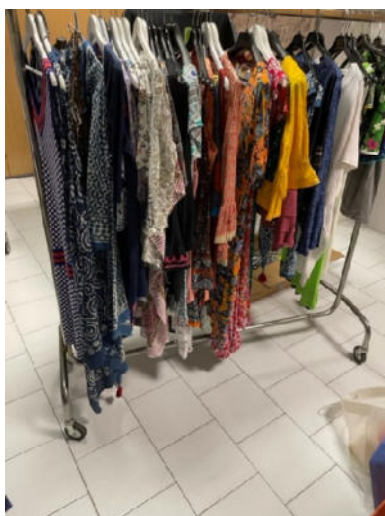

Appendiabiti in acciaio su ruote



Cavalletti in legno e ripiani tavolo da lavoro

DOCUMENTAZIONE FOTOGRAFICA UFFICIO/SALA RISTORO



Sedia scrivania



Dattilo + salva dati



Mobile archivio ufficio basso a 4 ante



Cassettiera



Manichino



Arredi appendiabiti a muro



Macchina caffè



Fornetto elettrico



Frigorifero

DOCUMENTAZIONE FOTOGRAFICA ATTREZZATURE E MEZZI DI SOLLEVAMENTO



Avvolgitrice fasciapallet

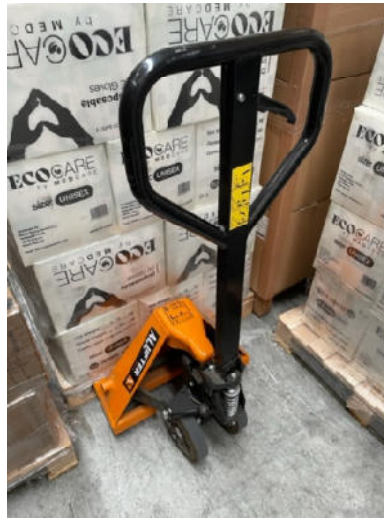

Transpallet

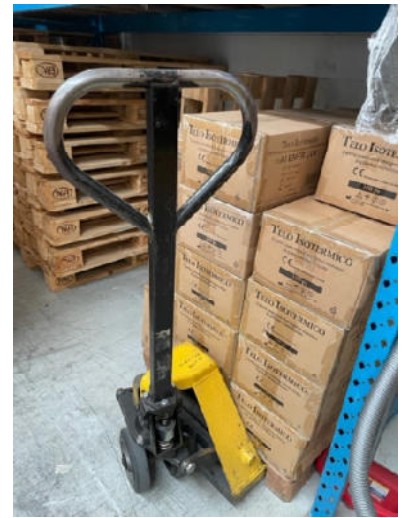

Transpallet

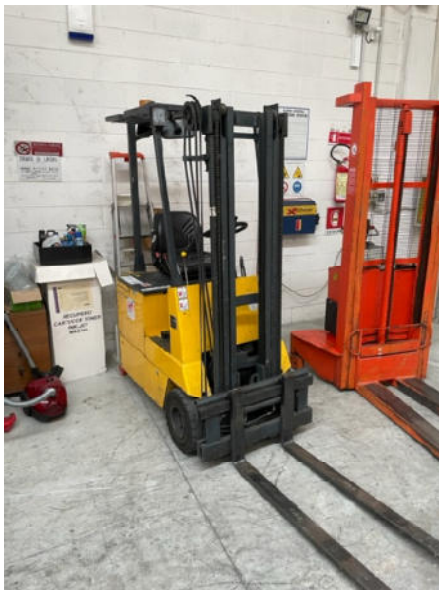

Muletto elettrico

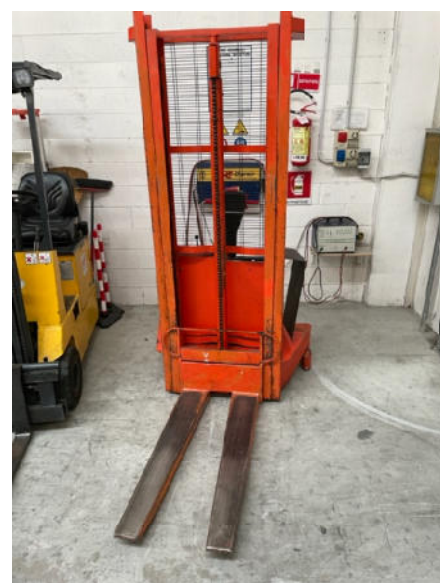

Muletto elettrico



Caricabatteria Muletto elettrico



Caricabatteria Muletto elettrico

DOCUMENTAZIONE FOTOGRAFICA BENI MEDICALI/SANITARI



MERCE DEPOSITATA NEL MAGAZZINO DI PONTE SAN PIETRO



MERCE DEPOSITATA NEL MAGAZZINO DI CENTRAL NORD - BERGAMO