

**Agenzia del Territorio  
CATASTO FABBRICATI  
Ufficio Provinciale di  
Bergamo**

Dichiarazione protocollo n. BG0018207 del 26/01/2012

Planimetria di u.i.u. in Comune di Comun Nuovo

Via Don Gnocchi

civ. SNC

Identificativi Catastali:

Sezione:

Foglio: 5

Particella: 2770

Subalterno: 741

Compilata da:

Cattaneo Giuseppe

Iscritto all'albo:

Architetti

Prov. Bergamo

N. 1477

Scheda n. 1

Scala 1:200

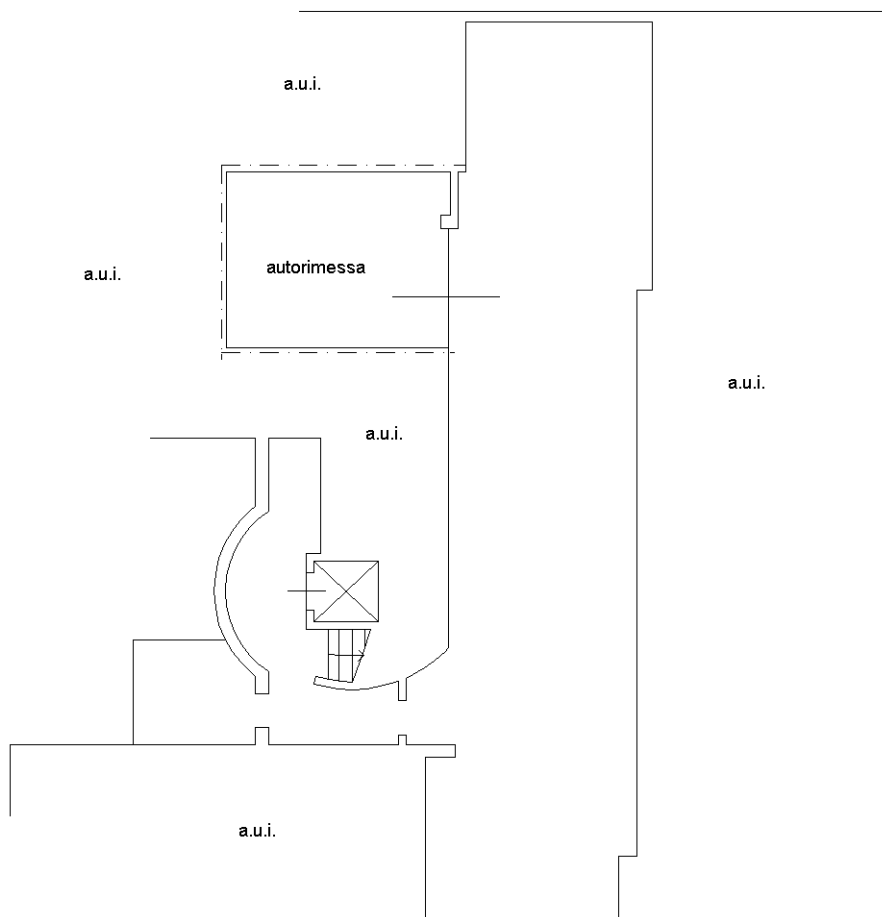

PIANTA PIANO S1 h. 2,70

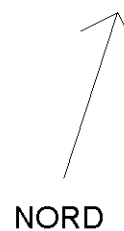

Ultima planimetria in atti

Catasto dei Fabbricati - Situazione al 12/07/2022 - Comune di COMUN NUOVO(C937) - < Foglio 1 - Particella 2770 - Subalterno 741 >  
VIA DON CARLO GNOCCHI n. SNC Piano S1