

MODULARIO  
P. 017 (art. 657)



MINISTERO DELLE FINANZE  
DIREZIONE GENERALE DEL CATASTO E DEI SS.TT.EE.  
**CATASTO EDILIZIO URBANO** (RDL 13-4-1939, n. 662)

MOD. 011 (CEU)

LIRE  
250

Planimetria di u.i.u. in Comune di BERGAMO Via CARDUCCI civ. 7

PER DIVISIONE DEL FOG. 15 MAPP. 8245 SUB 98  
ASSUME IL NUOVO IDENTIFICATIVO:

FOG. 15 MAPP. 8245 SUB a/150

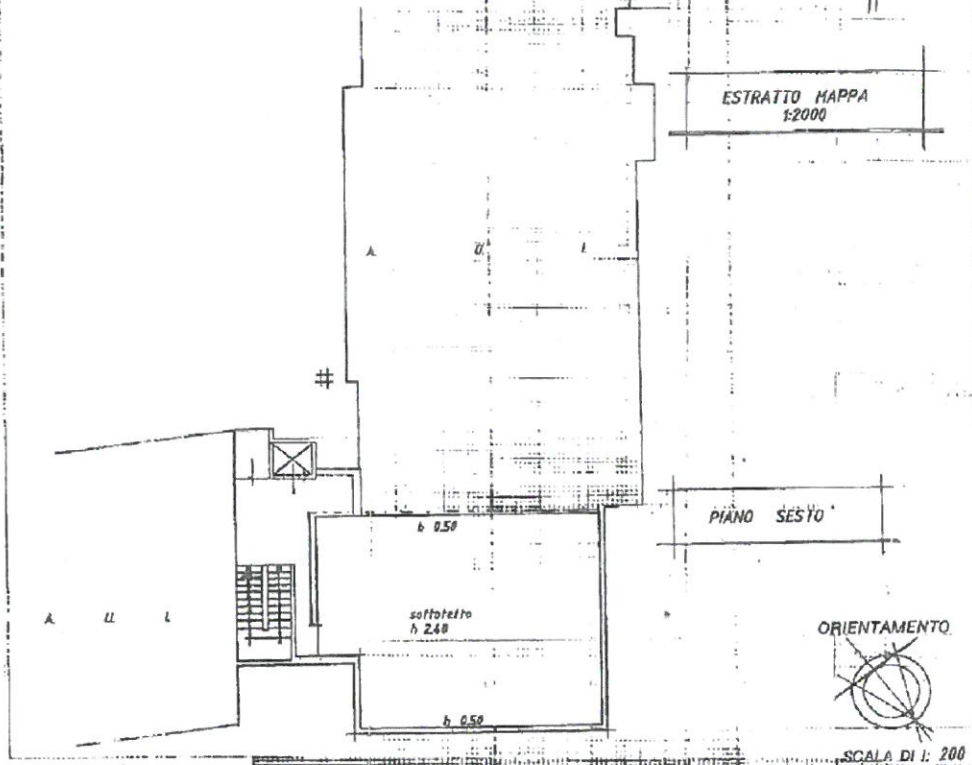
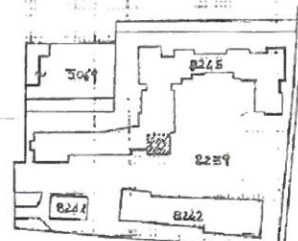

SEZ. BU  
F 15  
N 8245  
S 150

Completata dal **GEOMETRA**  
(Titolo, professione e nome)  
**LEFIS MARCO**  
Eritto all'albo del **GEOMETRI**  
della provincia di **BERGAMO** n. **2331**  
il **16 MAR. 1991**  
Firma **Marco**



RISERVATO ALL'UFFICIO  
16 MAR. 1991  
6360/1

127

Ufficio del Fabbricco - Situazione al 11/03/2013 - Comune di BERGAMO (A794) - < Sez. Urb.: BU - Foglio: 15 - Particella: 8245 - Subalterno: 150 >  
P. 017 (art. 657) - GIOSUE' CARDUCCI n. 3 piano: 6

**Agenzia del Territorio  
CATASTO FABBRICATI  
Ufficio Provinciale di  
Bergamo**

Dichiarazione protocollo n. BG0047801 del 18/03/2013

Planimetria di u.i.u. in Comune di Bergamo

Via Giosue' Carducci

civ. 3

Identificativi Catastali:

Sezione: B0  
Foglio: 15  
Particella: 8245  
Subalterno: 150

Compilata da:  
Cefis Marco

Iscritto all'albo:  
Geometri

Prov. Bergamo

N. 2331

eda n. 1

Scala 1:200

➤ ACCESSO ALL'IMMOBILE OGGETTO DI PERIZIA

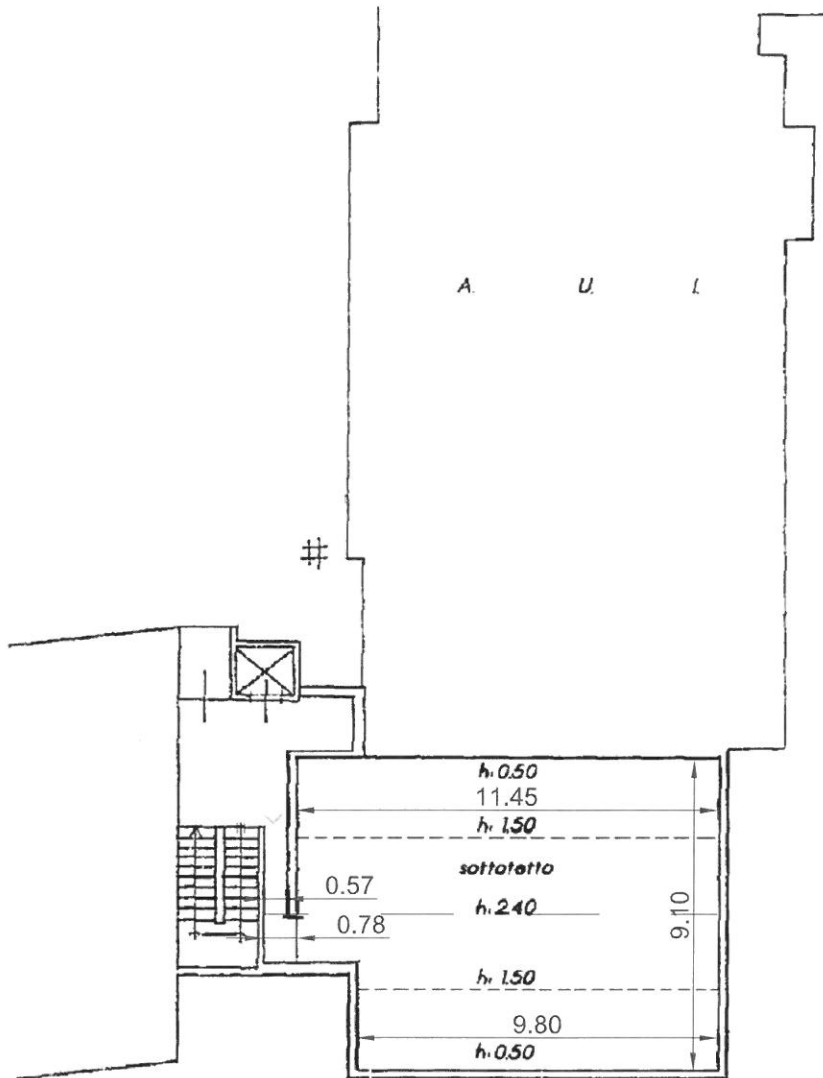

PIANO SESTO

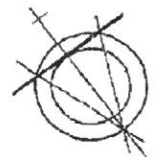

Catasto dei Fabbricati - Situazione al 18/02/2020 - Comune di BERGAMO (A794) - < Foglio: 15 - Particella: 8245 - Subalterno: 150 >  
VIA GIOSUE' CARDUCCI n. 3 piano: 6;