

MODULARIO
F. rig. rend. 482



MINISTERO DELLE FINANZE
DIPARTIMENTO DEL TERRITORIO
CATASTO EDILIZIO URBANO (RDL 13-4-1939, n. 652)

MOD. SN (CEU)

LIRE
500

Planimetria di u.i.u. in Comune di COMUN NUOVO via KENNEDY civ. S.N.

PIANTA PIANO S1 H 2,40

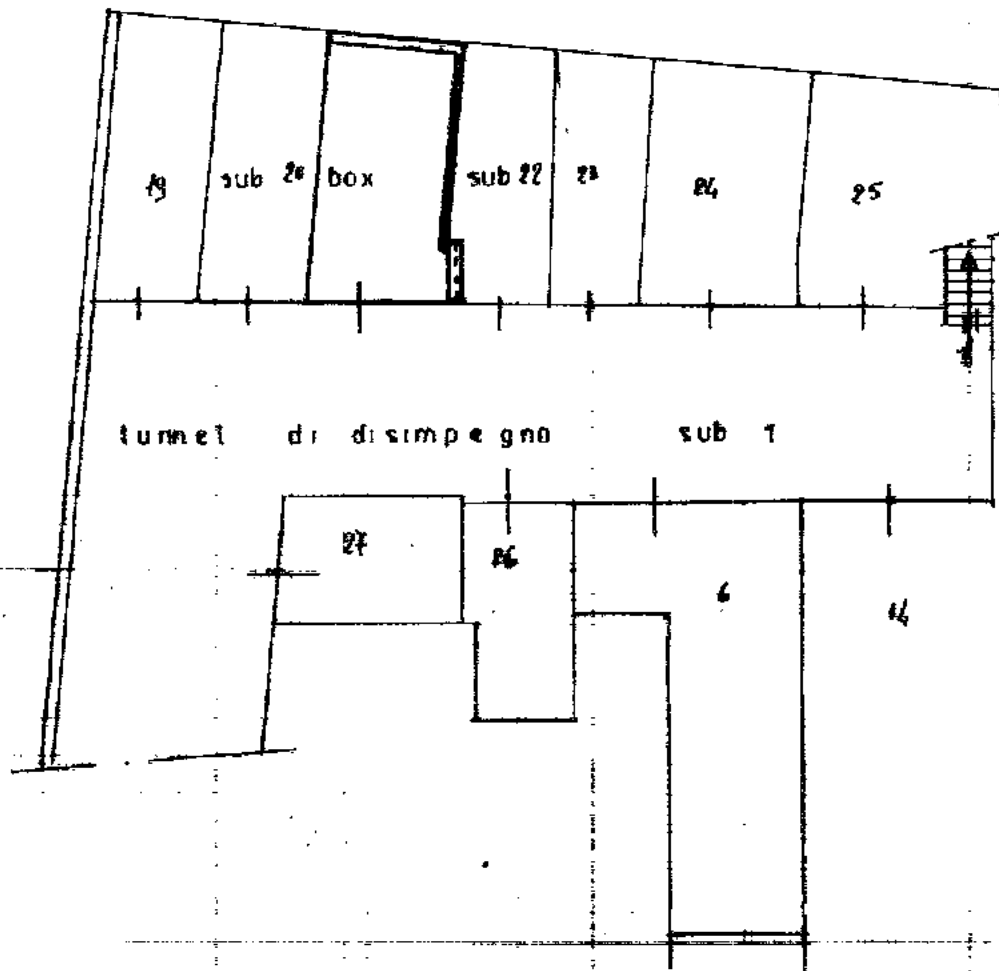

ORIENTAMENTO



SCALA DI: 1:200

Dichiarazione di N.C.
Denuncia di variazione

Compilata dal ARCH.

Identificativi catastali
P. 1765 sub. 21

Iscritto all'albo de GEOMETRI
della provincia di BERGAMO

RESERVATO ALL'UFFICIO
10. 1996 N° 14952

map.01
03/2022 - Comune di COMUN NUOVO(C937) - < Foglio 3 - Particella 1765 - Subalterno 21 >
Catasto dei Fabbricati - Situazione al
VIA J. H. KENNEDY n. SN Piano S1