

MODULARIO
F. - rig. rend. 498



MINISTERO DELLE FINANZE
DIREZIONE GENERALE DEL CATASTO E DEI SERVIZI TECNICI ERARIALI

Mod. A (Nuovo Catasto Edilizio Urbano)

NUOVO CATASTO EDILIZIO URBANO

Lirc
300

(R. DECRETO-LEGGE 13 APRILE 1939, N. 652)

Planimetria dell'immobile situato nel Comune di Botticino Via E. Salgari
Ditta F.lli RUMI s.p.a. - Sede in Brescia Via XX Settembre n° 40
Allegata alla dichiarazione presentata all'Ufficio Tecnico Erariale di Brescia

Piano Terra

Prop. Franzoni

Spesa
D. Itz
R. U. Z.

Garage H = 2,75

Corte Comune

Catasto dei Fabbricati - Situazione al 12/11/2021 - Comune di BOTTICINO(B091) - < Sez. urbana NCT - Foglio 23 Particella 52 Subalterno 5 ^
VIA EMLIO SALGARI n. 11 Piano T

ORIENTAMENTO

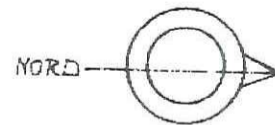

SCALA DI 1:500

SPAZIO RISERVATO PER LE ANNOTAZIONI D'UFFICIO

DATA 9/9/86
PROT. N° 6171/A

Sub. 5
Mapp. 52
FG. 23

Compilata dal geom. Franco
Querini
(Titolo, nome e cognome del tecnico)

Iscritto all'Albo dei Geometri
della Provincia di Brescia

DATA 26-2-1986

Firma: [Signature]

NUC

Planimetria dell'imm.

Ditta E.lli R.

Allegata alla dichiara

Piano Terra

Prop. Franzoni

Prop. Chiarottini

Stessa	Carage	M = 2.75
Ditta		
R.U.I.		

Foglio 23 Particella 52 Subaltemo 5 >
Catasto dei Fabbricati - Situazione al 12/11/2021 - Comune di BOTTICINO(B091) - < Sez. urbana NCT -
VIA EMILIO SALGARI n. 11 Piano T

via E. Salgari

SPAZIO B

DATA 9/9/86
PROT. N° 6171/17



NUO

Planimetria dell'immot

Ditta SOC. F.LLI R

Allegata alla dichiaraz

PIANO TERRA

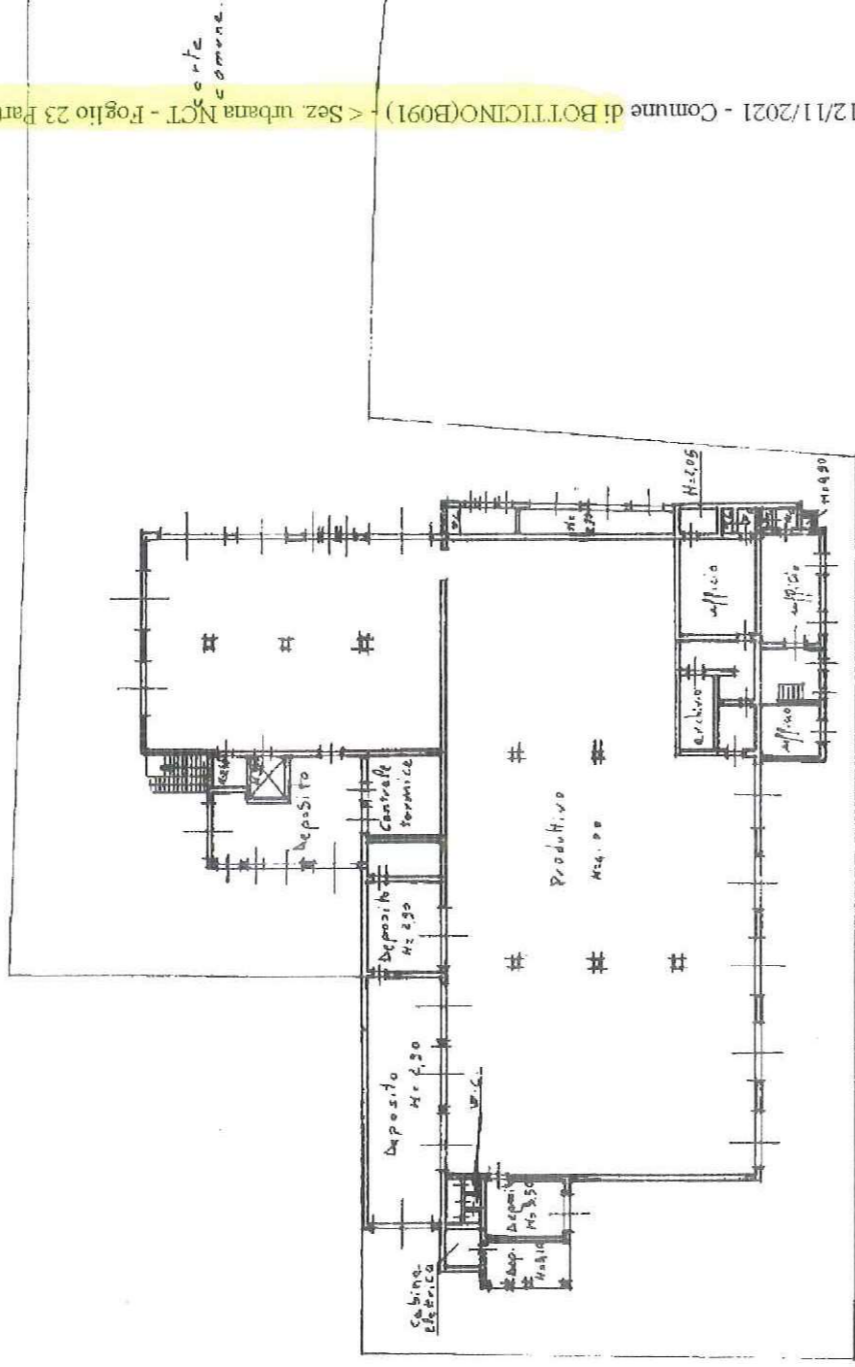

Catasto dei Fabbricati - Situazione al 12/11/2021 - Comune di BOTTICINO(B091) - < Sez. urbana NCT - Foglio 23 Particella 52 Subalterno 1 > - Scrite comune.

VIA EMILIO SALGARI Piano I

SPAZIO RI

DATA

PROT. N°

12/11/2021

MINISTERO DELLE FINANZE

DIREZIONE GENERALE DEL CATASTO E DEI SERVIZI TECNICI ERARIALI

Lire
350

NUOVO CATASTO EDILIZIO URBANO

(R. DECRETI - LEGGE 13 APRILE 1988, N. 457)

Planimetria dell'immobile situato nel Comune di BOTTICINO Via EMILIO SALGARI N° 11

Ditta SOC. F.LLI RUMI S.P.A. CON SEDE IN BOTTICINO (BS) VIA E. SALGARI 11 P.iva.00267730174

Allegata alla dichiarazione presentata all'Ufficio Tecnico Erariale di BRESCIA

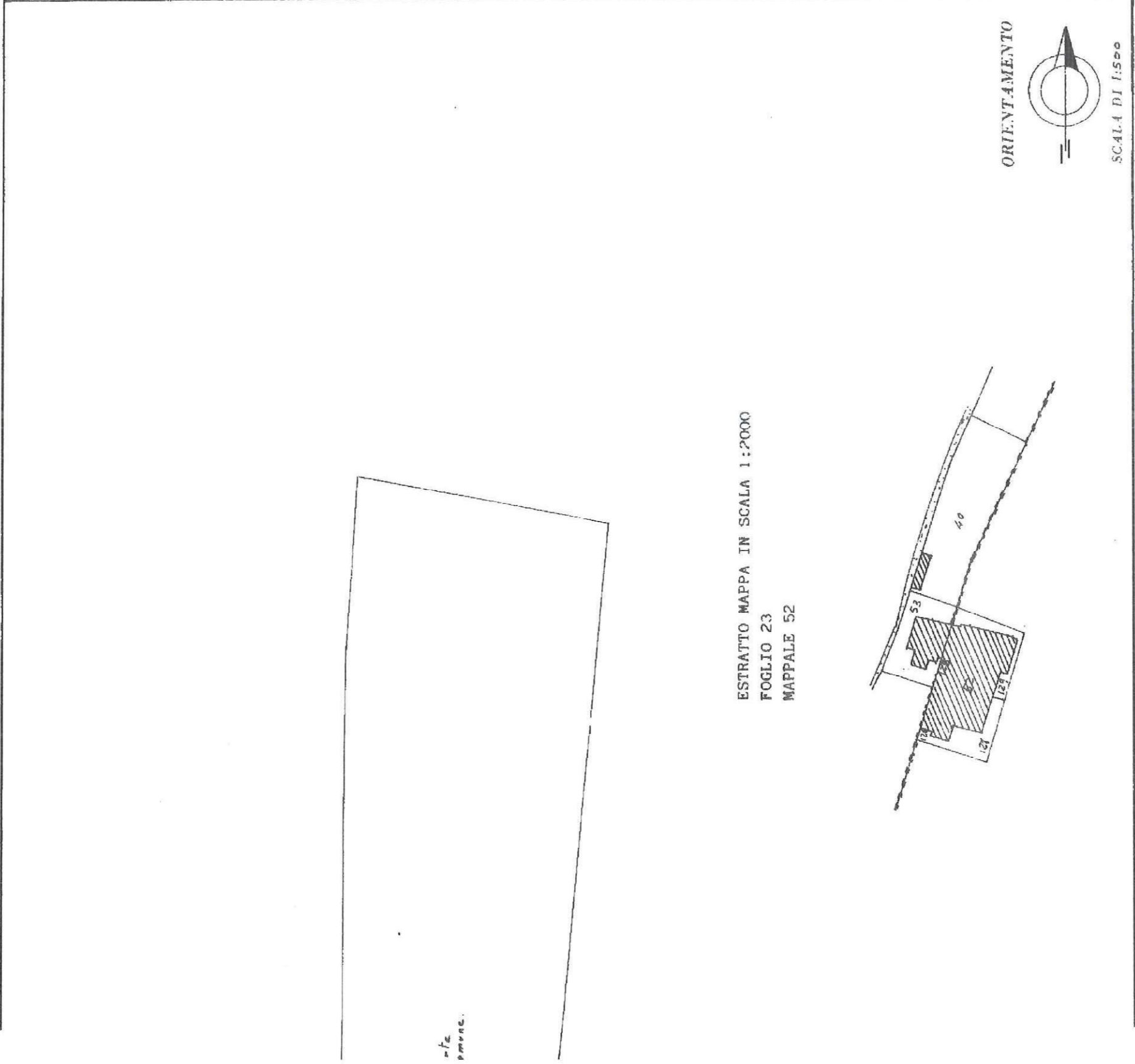

ESTRATTO MAPPA IN SCALA 1:2000
FOGLIO 23
MAPPALE 52

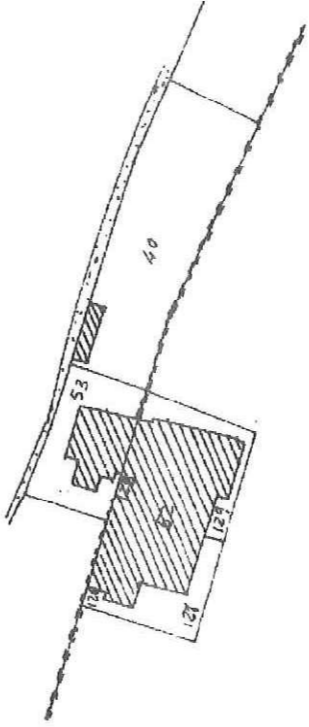

ORIENTAMENTO

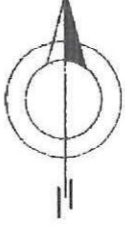

SCALA DI 1:500

SPAZIO RISERVATO PER LE ANNOTAZIONI D'UFFICIO

DATA
PROT. N°
FOGLIO 23
MAPPALE 52
SUBALTERNO 1

Compilata dal GEOMETRA
FRANCO QUERINI

Iscritto all'Albo dei GEOMETRI N°1946
della Provincia di BRESCIA

DATA 22/7/1988

Firma:

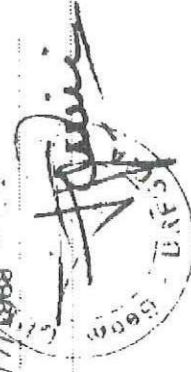

NUO

Planimetria dell'imm.

Ditta SOC. F.L.L.I. RU

Allegata alla dichiara.

PIANO PRIMO

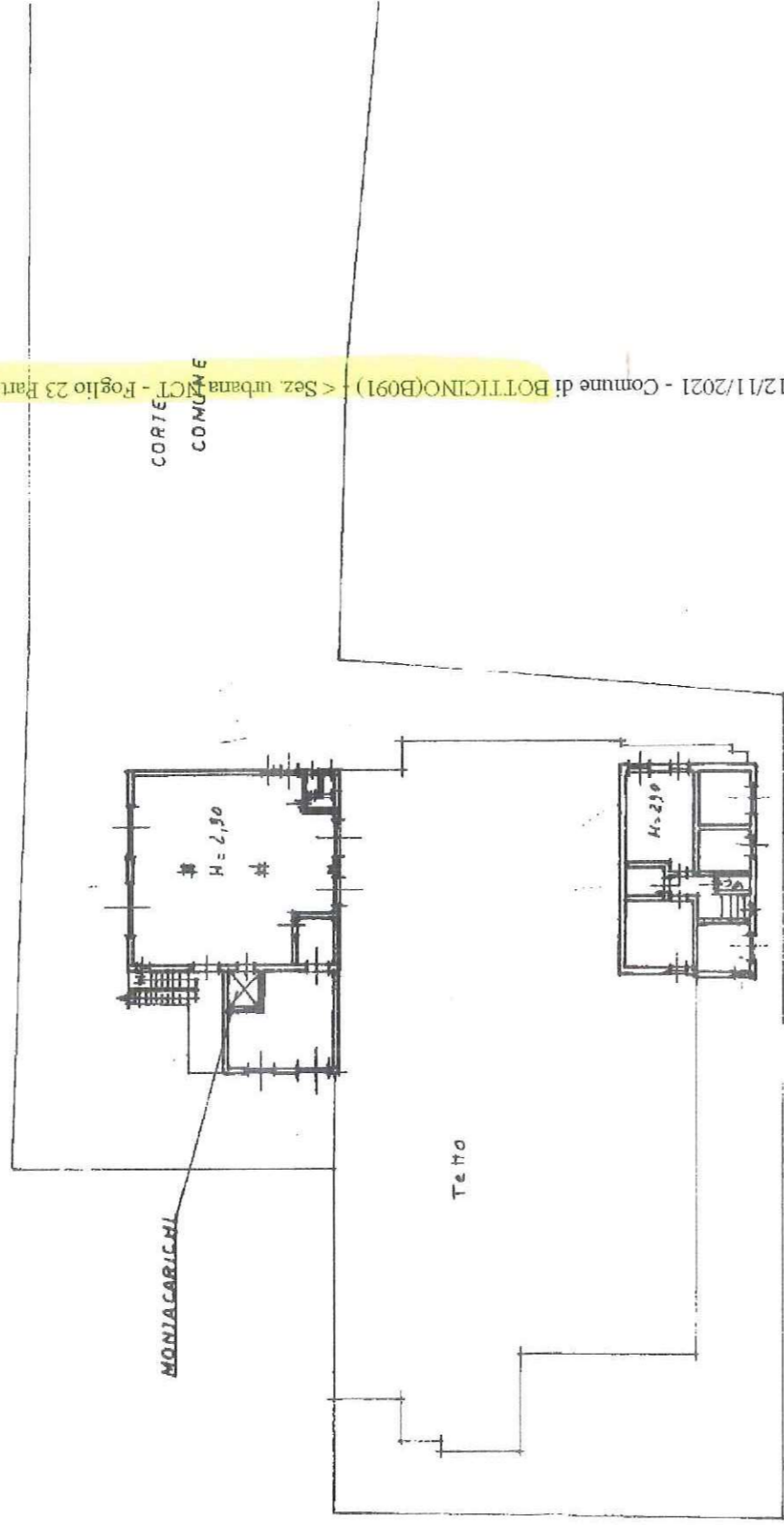

Catasto dei Fabbricati - Situazione al 12/11/2021 - Comune di BOTTICINO(B091) < Sez. urbana CT - Foglio 23 Particella 52 Subalterno 2 >
VIA EMILIO SALGARI Piano 1

CORTE
COMUNE

SPAZIO R.

DATA
PROT. N°

NUOVO CATASTO EDILIZIO URBANO

(R. DECRETO-LEGGE 13 APRILE 1939, N. 407)

Planimetria dell'immobile situato nel Comune di BOTTICINO Via EMILIO SALGARI, 11

Ditta SOC. F.LLI RUMI S.P.A CON SEDE IN BOTTICINO VIA E.SALGARI 11 P.i.va 00267730174

Allegata alla dichiarazione presentata all'Ufficio Tecnico Erariale di BRESCIA

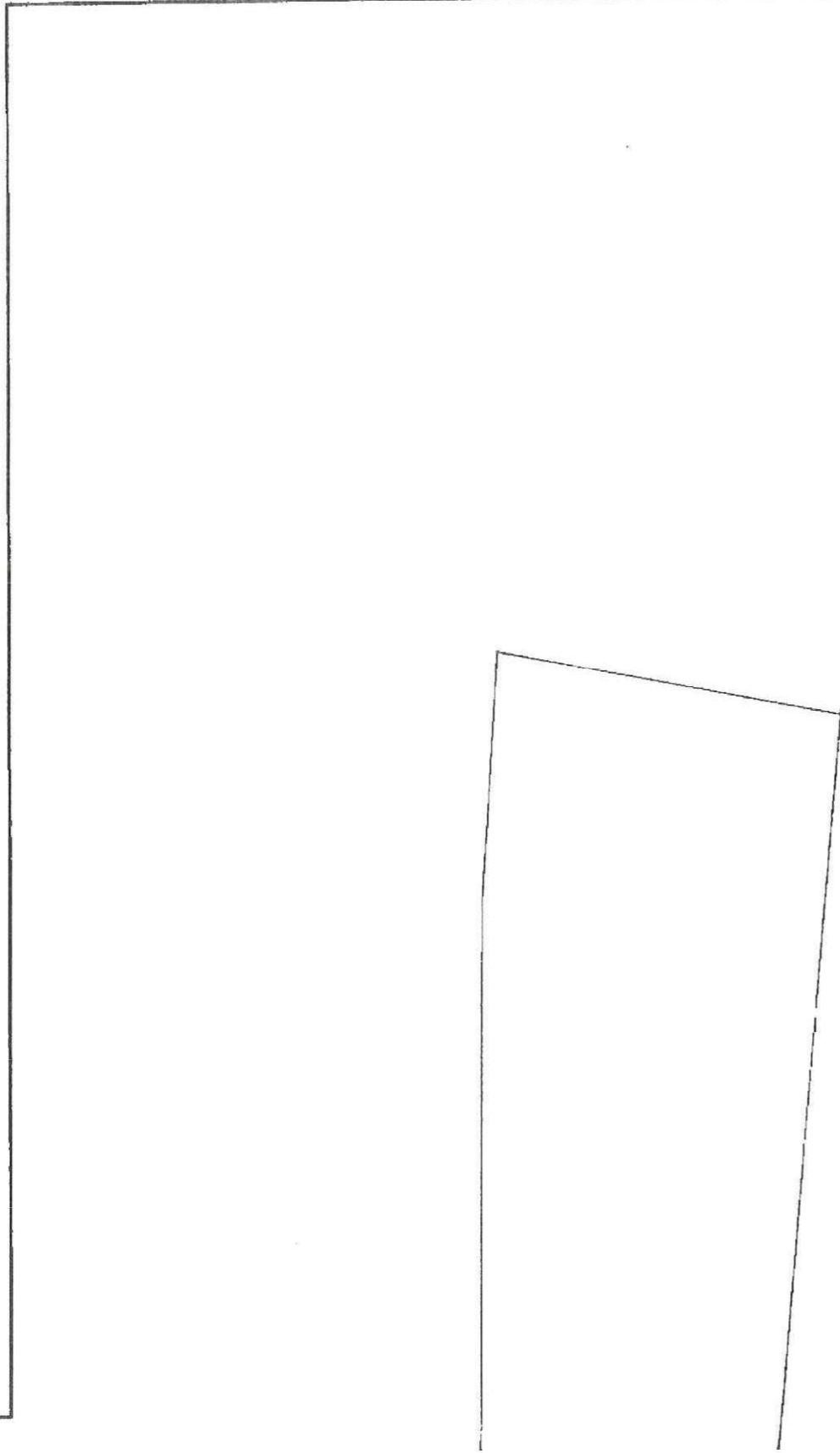

ESTRATTO MAPPA IN SCALA 1:200
FOGLIO 23
MAPPALE 52

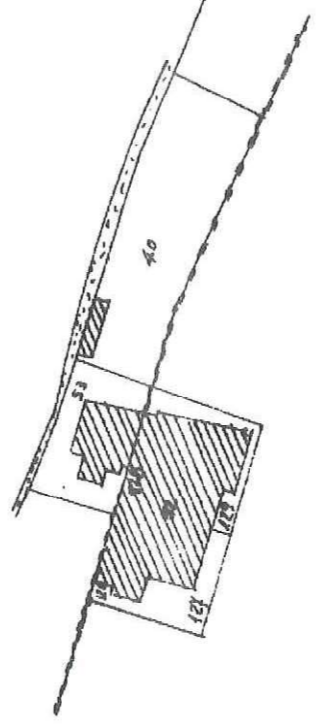

ORIENTAMENTO

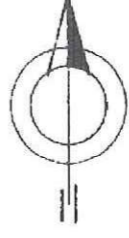

SCALA DI 1:500

SPAZIO RISERVATO PER LE ANNOTAZIONI D'UFFICIO

DATA 12/11/2021
PROT. N° 43912
FOGLIO 23
MAPPALE 52
SUBALTERNO 2

Compilata dal GEOMETRA
FRANCO QUERINI
(Titolo, nome e cognome del tecnico)

Iscritto all'Albo dei GEOMETRI N° 1946
della Provincia di BRESCIA

DATA 22/1/1988

Firma:

Catasto dei Fabbricati - Situazione al 12/11/2021 - Comune di BOTTICINO(B091) - < Sez. urbana NCT - Foglio 23 Particella 52 Subalterno 2 >
VIA EMILIO SALGARI Piano 1

NUC

Planimetria dell'imm

Ditta F.lli R.

Allegata alla dichiar:

Catasto dei Fabbricati - Situazione al 12/11/2021 - Comune di BOTTICINO(B091) - < Sez. urbana NCT - Foglio Particella 52 Subsesto 4 >
VIA EMILIO SALGARI n. 11 Piano I

Piano Terra

Prop. Franzoni

Prop. Chiarotini

via E. Salgari

Stessa Ditta RUI

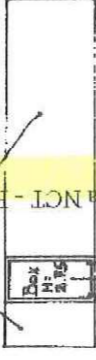

SPAZIO F

DATA 09/04/86

PROT. N° 617 / 4

1/11/1986

MODULARIO
F. "ig." n. 498

MINISTERO DELLE FINANZE

DIREZIONE GENERALE DEL CATASTO E DEI SERVIZI TECNICI ERARIALI

NUOVO CATASTO EDILIZIO URBANO

Mod. A (Nuovo Catasto Edilizio Urbano)

Lire
300

(R. DECRETO-LEGGI 13 APRILE 1939, N. 635)

Planimetria dell'immobile situato nel Comune di Botticino Via E. Salgari 11

Ditta F.lli RUMI s.p.a. - Sede in Brescia Via xx Settembre n. 40

Allegata alla dichiarazione presentata all'Ufficio Tecnico Erariale di Brescia

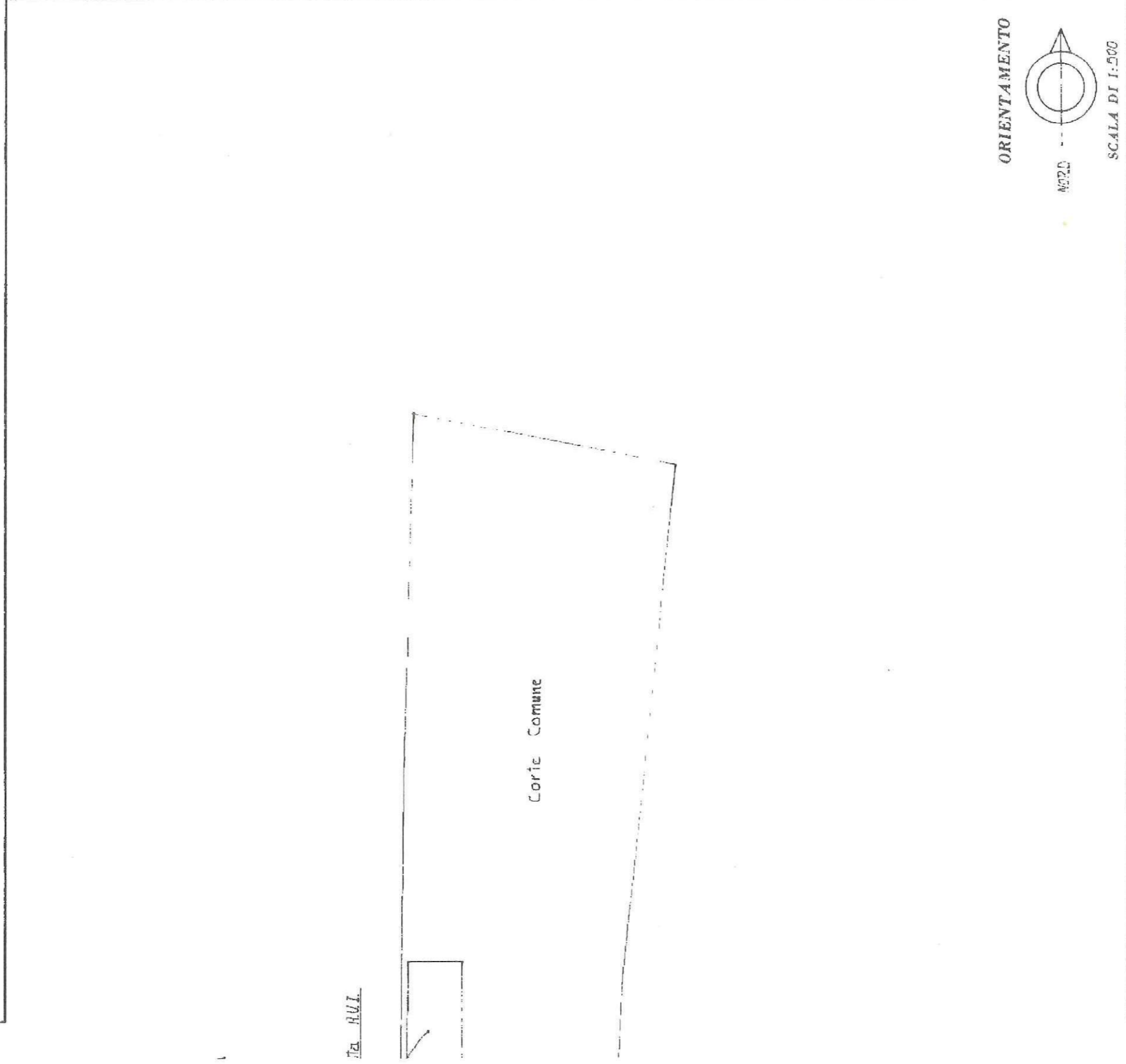

Catasto dei Fabbricati - Situazione al 12/11/2021 - Comune di BOTTICINO(B091) - < Sez. urbana NCT - Foglio 23 Particella 52 Subaltemo 4 >
VIA EMILIO SALGARI n. 11 Piano I

SPAZIO RISERVATO PER LE ANNOTAZIONI D'UFFICIO

DATA 12/11/2021
PROT. N° 611/21

Sub. 4
Mapp. 52
F. 23

Compilata dal geom. Franco Guccini
(Titolo, nome e cognome del tecnico)

Iscritto all'Albo dei Geometri.

della Provincia di Brescia

DATA 26-8-1986

Firma: [Signature]

NUC

Planimetria dell'imm.
Ditta I.lli. R.
Allegata alla dichiar.

Piano Terra

Catasto dei Fabbricati - Situazione al 12/11/2021 - Comune di BOTTICINO(B091) - < Sez. urbana N. Foglio 23 Particella 52 Subaltemo 3 >
VIA EMILIO SALGARI n. 11 Piano T

Prop. Franzoni

Prop. Chiarolini

via E. Salgari

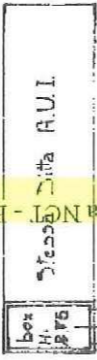

SPAZIO I

DATA 08/11/2021
PROT. N° 63/2021

MODULARIC
F. / g. rend. - 496

MINISTERO DELLE FINANZE
DIREZIONE GENERALE DEL CATASTO E DEI SERVIZI TECNICI ERARIALI

Mod. A (Nuovo Catasto Edilizio Urbano)

Lire
300

NUOVO CATASTO EDILIZIO URBANO

IL DECRETO-LEGE 13 APRILE 1998, N. 652)

Planimetria dell'immobile situato nel Comune di Dall'Acino Via E. Salgari

Ditta F.Lli. RUMI S.p.A. - Sede in Brescia Via XX Settembre n° 40

Allegata alla dichiarazione presentata all'Ufficio Tecnico Erariale di Brescia

Piano Terra

Pa. R.U.I.

Corte Comune

ORIENTAMENTO

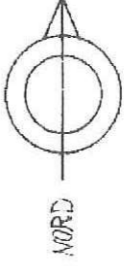

SCALA DI 1:500

SPAZIO RISERVATO PER LE ANNOTAZIONI D'UFFICIO

DATA 09/09/86
PROT. N° 617/86

Sub 3
Mapp. 52
FG. 82

Compilata dal geom. Franco Guerini
(Tab. nome e cognome del tecnico)

Iscritto all'Albo dei Geometri

della Provincia di Brescia

DATA 26-2-1986

Firma: Franco Guerini

Catasto dei Fabbricati - Situazione al 12/11/2021 - Comune di BOTTICINO(B091) - < Sez. urbana NCT - Foglio 23 Particella 52 Suballegro 3 >
VIA EMILIO SALGARI n. 11 Piano T



N=5043300

E=1602100

1 Particella: 75

17-Dic-2021 21:7:58
Protocollo pratica T353717/2021

Scala originale: 1:1000
Dimensione cornice: 388.000 x 276.000 metri

Comune: (BS) BOTTICINO
Foglio: 23



N=5043200

E=1602000

17-Dic-2021 21:6:15
Protocollo pratica T353624/2021

Scala originale: 1:1000
Dimensione cornice: 388.000 x 276.000 metri

Comune: (BS) BOTTICINO
Foglio: 23