

Compilata da:
Cattaneo Giuseppe
Iscritto all'albo:
Architetti
Prov. Bergamo
N. 1477

Identificativi Catastali:
Sezione:
Foglio: 6
Particella: 2011
Subalterno: 2

Dichiarazione protocollo n. 000253219 del 29/07/2002
Planimetria di u.i.u. in Comune di Comun Nuovo
Via Manzoni
civ. SN

Agenzia del Territorio
CATASTO FABBRICATI
Ufficio provinciale di
Bergamo

Scala 1: 200

Scala n. 1

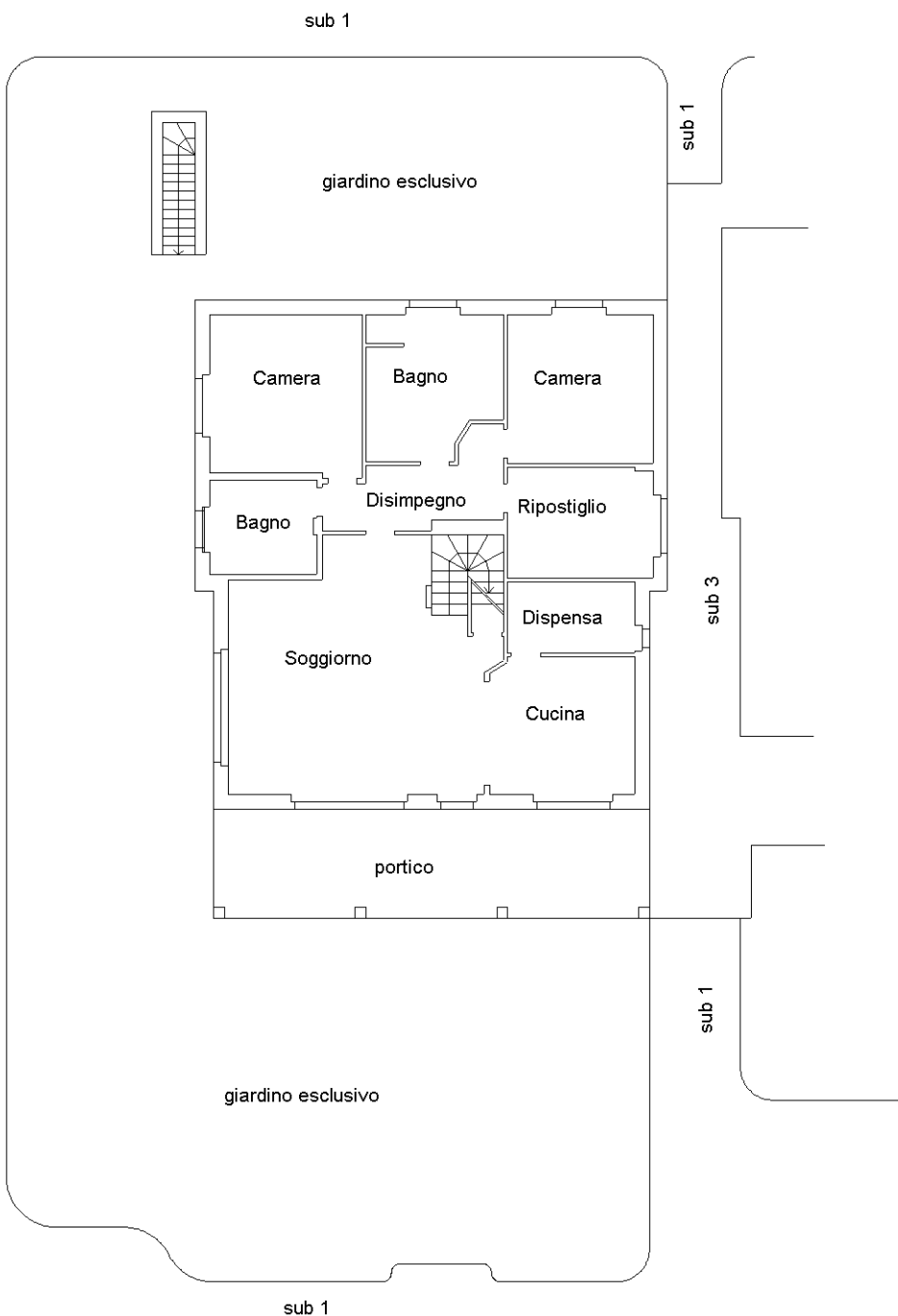

PIANTA PIANO TERRA
H. mt. 3,00

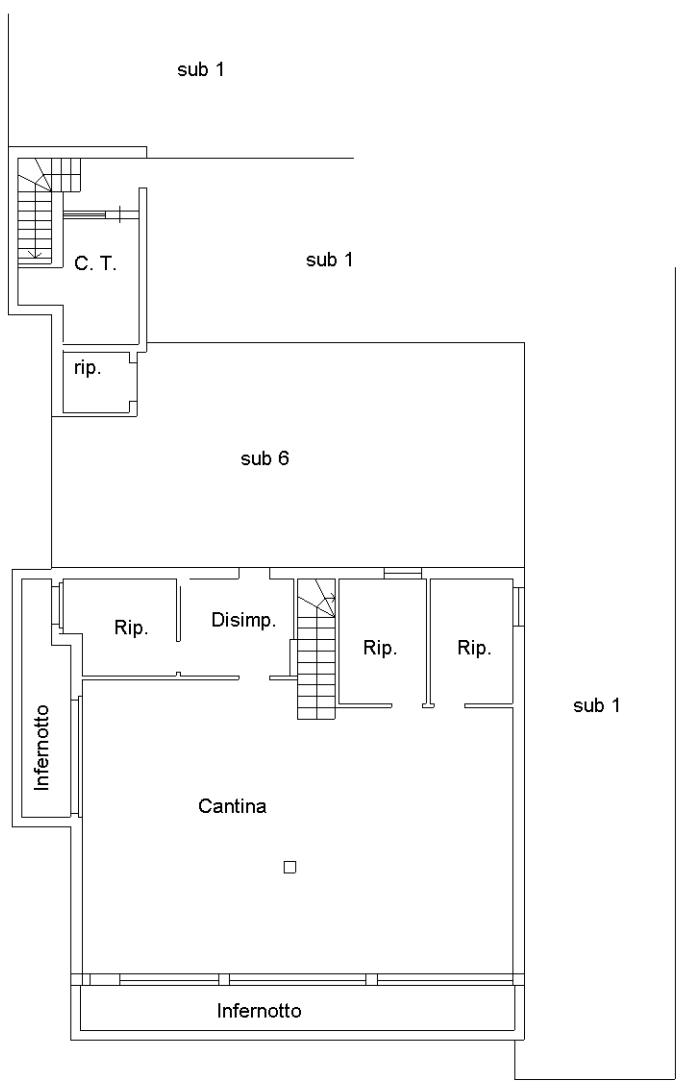

PIANTA PIANO S1
H. mt. 3,00

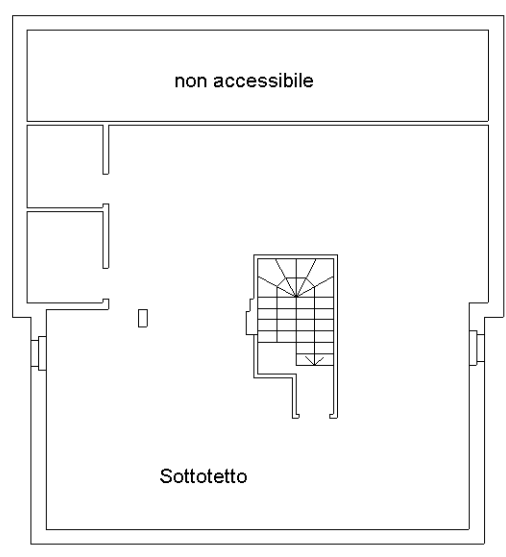

PIANTA PIANO PRIMO
H. media mt. 2.85

Compilata da:
Cattaneo Giuseppe
Iscritto all'albo:
Architetti
Prov. Bergamo
N. 1477

Identificativi Catastali:
Sezione:
Foglio: 6
Particella: 2011
Subalterno: 3

Dichiarazione protocollo n. 000253219 del 29/07/2002
Planimetria di u.i.u. in Comune di Comun Nuovo
Via Manzoni
civ. SN

Agencia del Territorio
CATASTO FABBRICATI
Ufficio provinciale di
Bergamo

Scala 1: 200

Scala n. 1

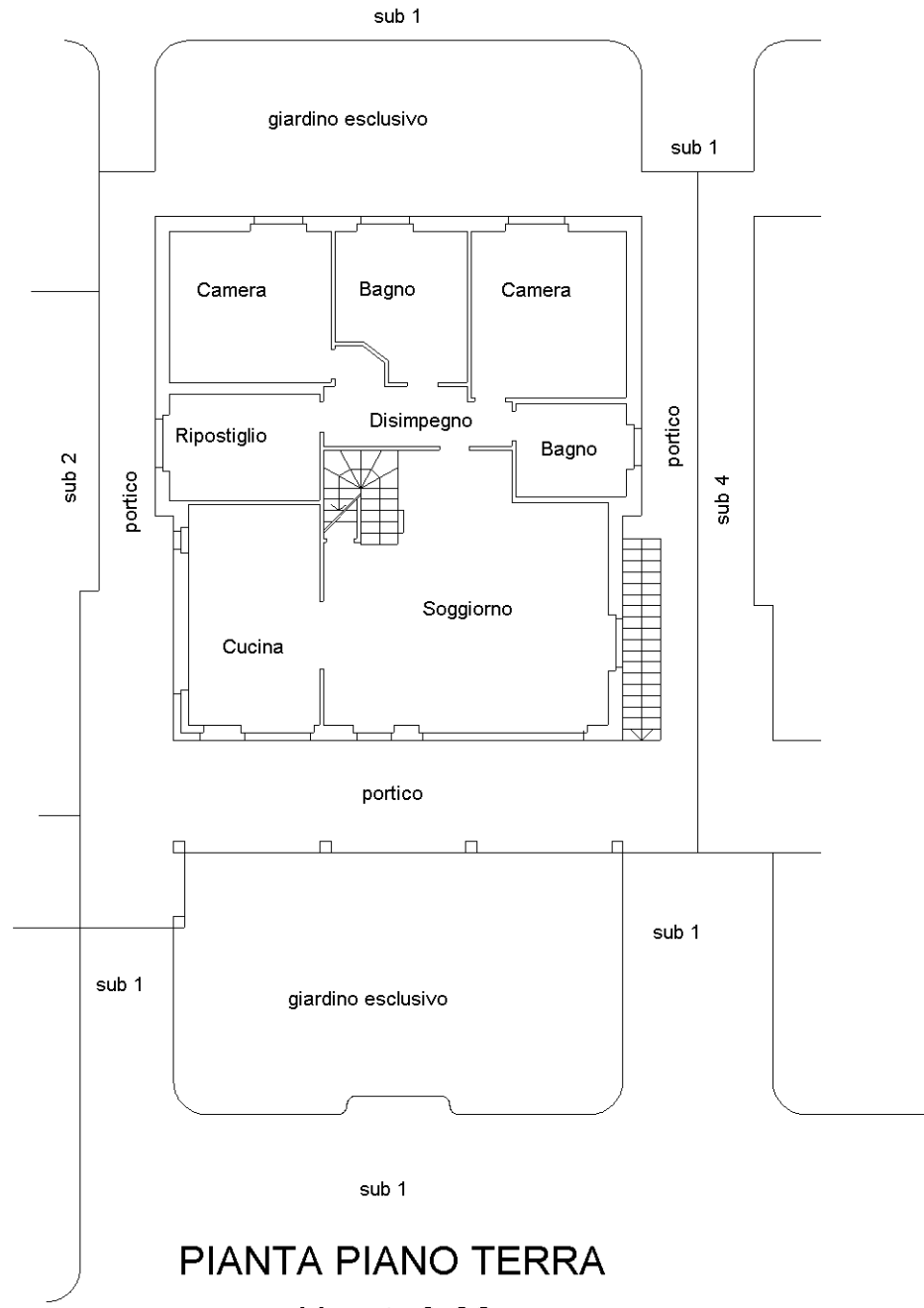

PIANTA PIANO TERRA
H. mt. 3,00

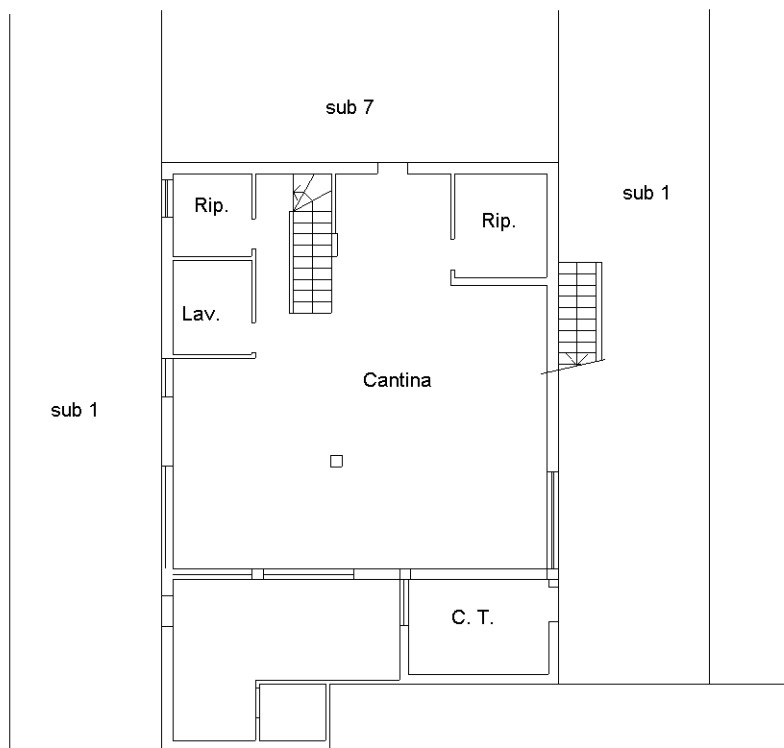
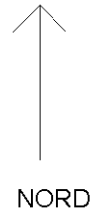

PIANTA PIANO S1
H. mt. 3,00

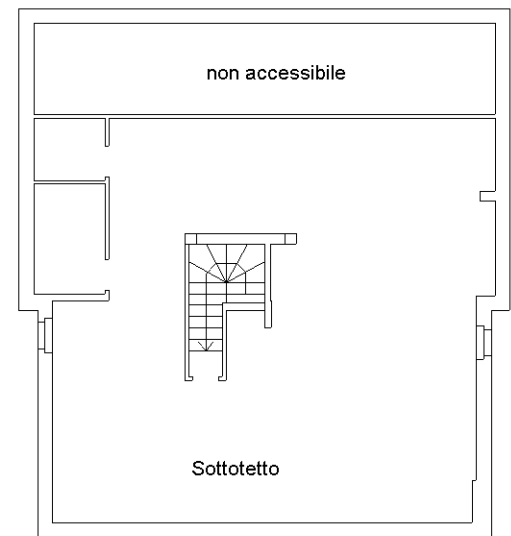

PIANTA PIANO PRIMO
H. media mt. 2.85

Compilata da:
 Cattaneo Giuseppe
 Iscritto all'albo:
 Architetti
 Prov. Bergamo
 N. 1477

Identificativi Catastali:
 Sezione:
 Foglio: 6
 Particella: 2011
 Subalterno: 4

Dichiarazione protocollo n. 000253219 del 29/07/2002
 Planimetria di u.i.u. in Comune di Comun Nuovo
 Via Manzoni
 civ. SN

Agenzia del Territorio
CATASTO FABBRICATI
 Ufficio provinciale di
 Bergamo

Scala n. 1
 Scala 1: 200

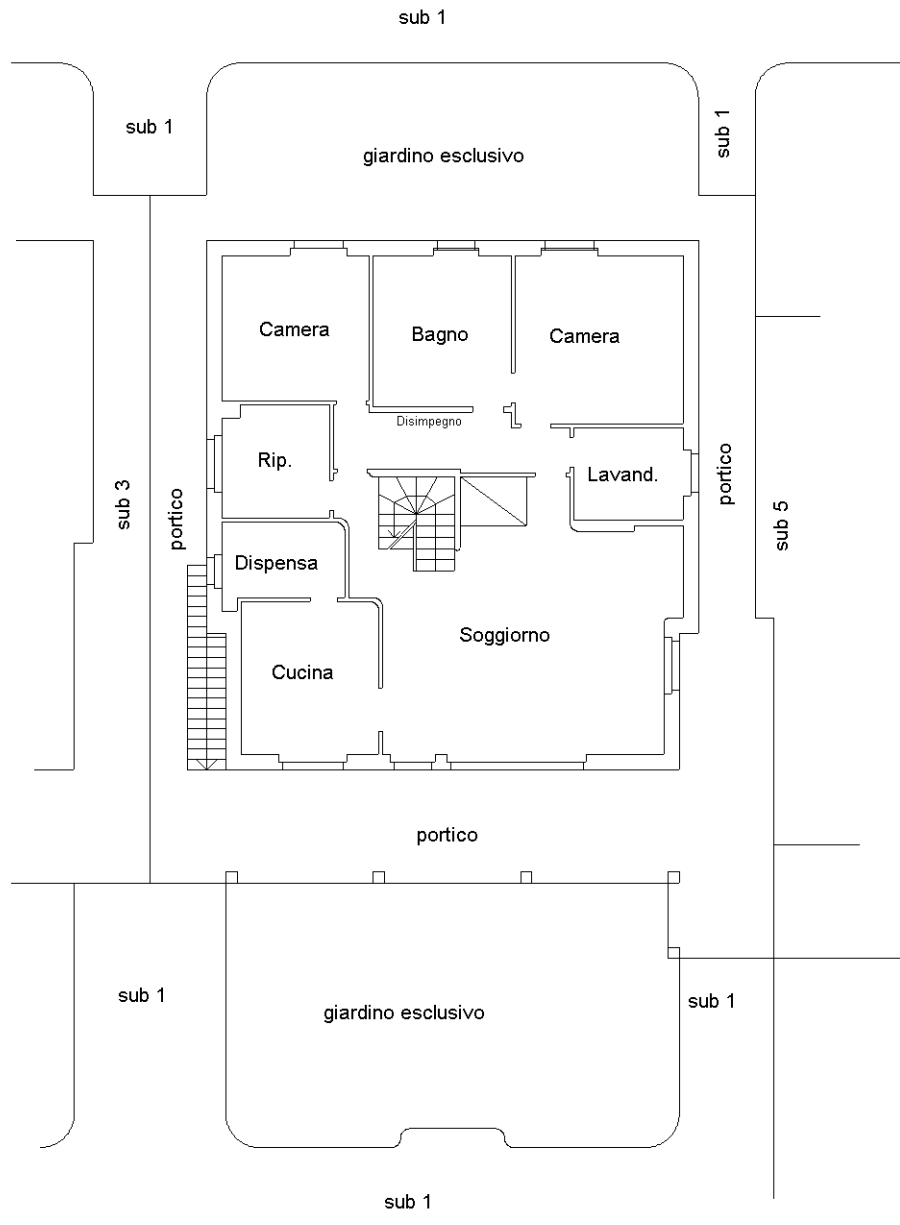

PIANTA PIANO TERRA
 H. mt. 3,00

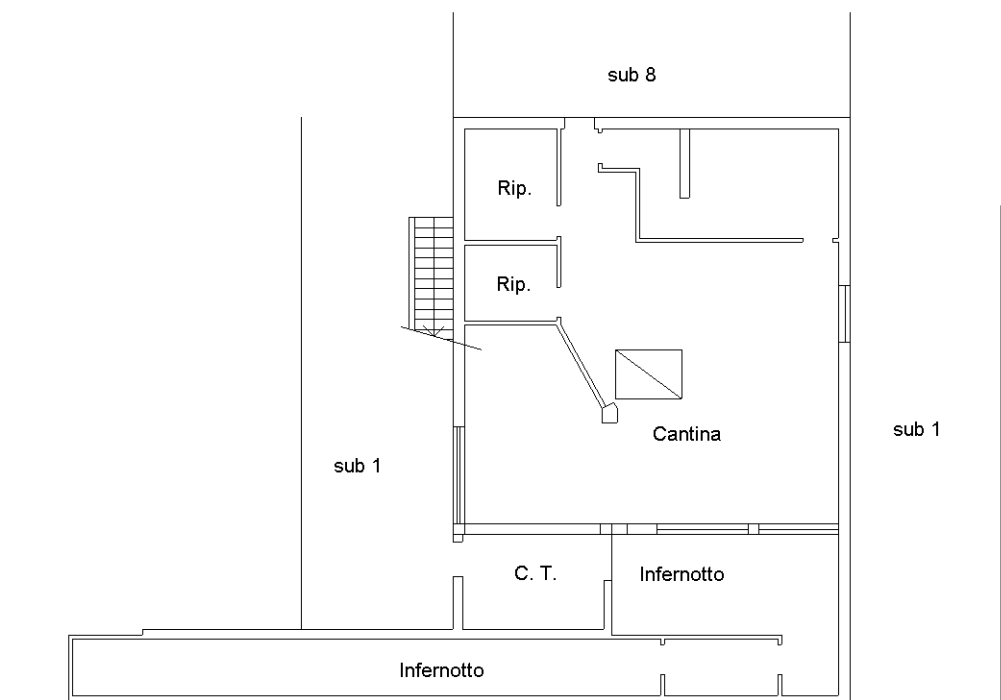
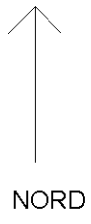

PIANTA PIANO S1
 H. mt. 3,00

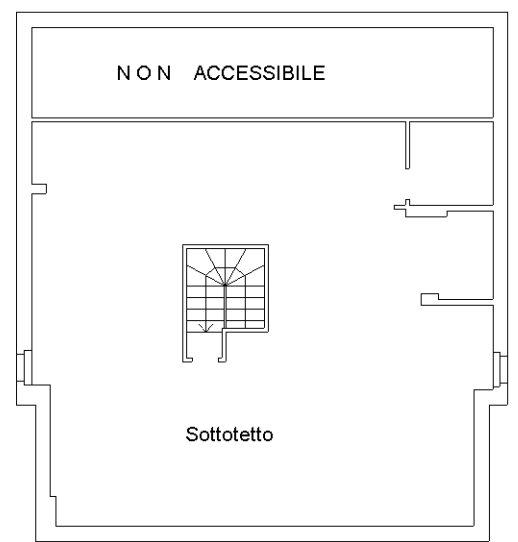

PIANTA PIANO PRIMO
 H. media mt. 2.85

Compilata da:
Cattaneo Giuseppe
Iscritto all'albo:
Architetti
Prov. Bergamo
N. 1477

Identificativi Catastali:
Sezione:
Foglio: 6
Particella: 2011
Subalterno: 5

Dichiarazione protocollo n. 000253219 del 29/07/2002
Planimetria di u.i.u. in Comune di Comun Nuovo
Via Manzoni
civ. SN

Agenzia del Territorio
CATASTO FABBRICATI
Ufficio provinciale di
Bergamo

Scala 1: 200

Scala n. 1

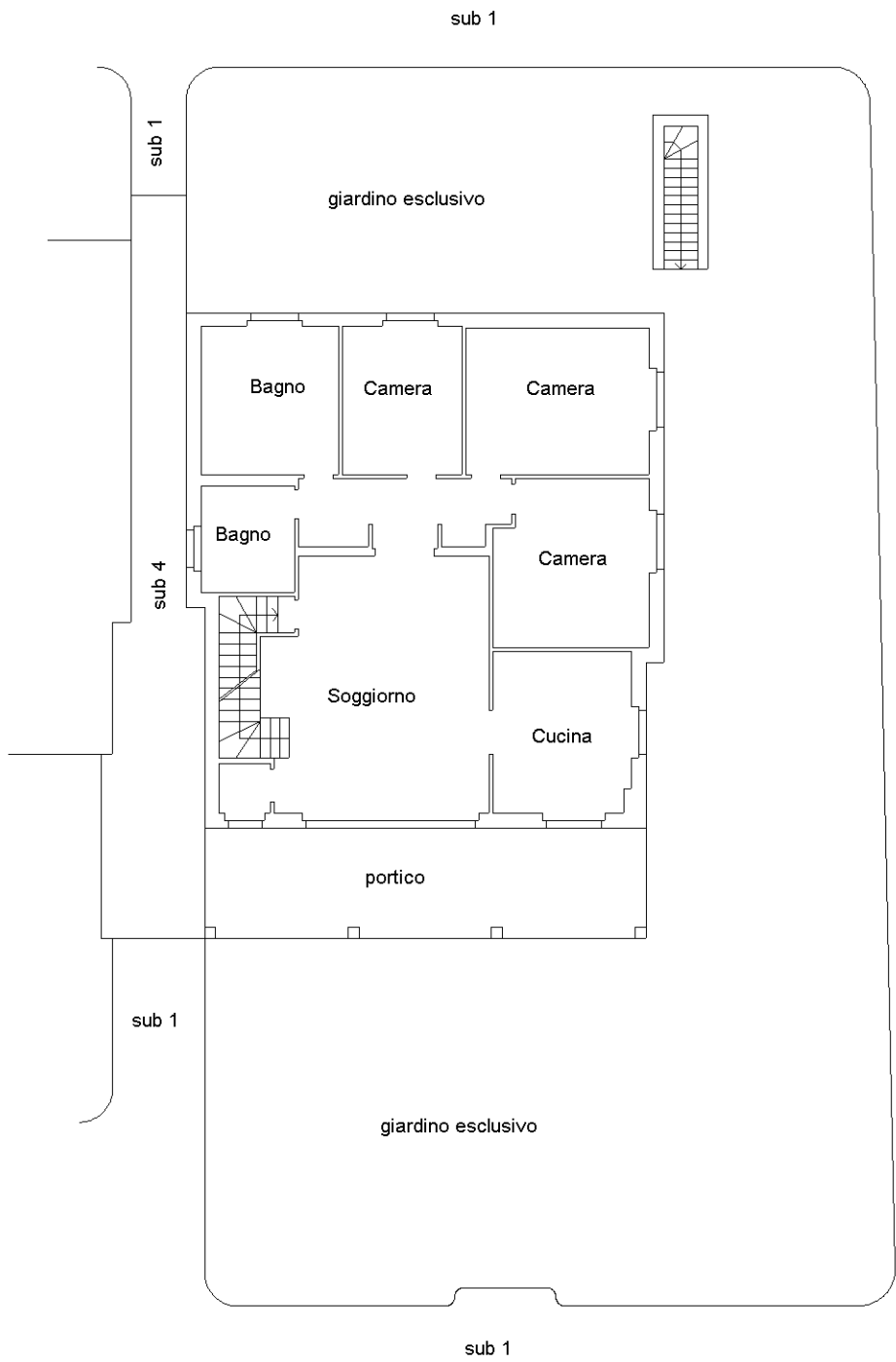

PIANTA PIANO TERRA
H. mt. 3,00

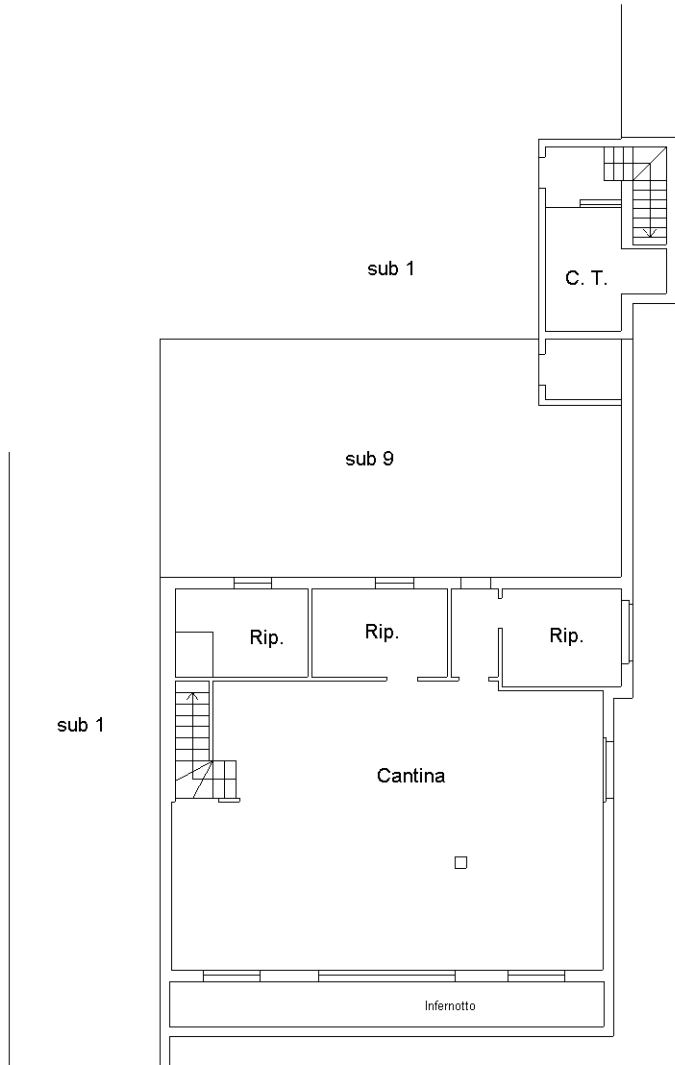

PIANTA PIANO S1

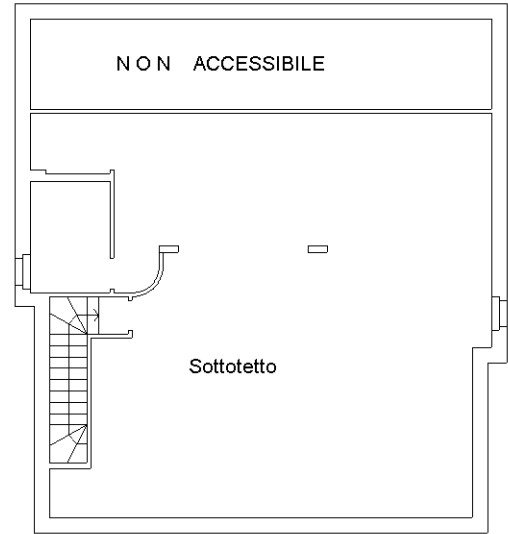

PIANTA PIANO PRIMO

H. media mt. 2.85

Dichiarazione protocollo n. 000253219 del 29/07/2002

**Agenzia del Territorio
CATASTO FABBRICATI
Ufficio Provinciale di
Bergamo**

Planimetria di u.i.u. in Comune di Comun Nuovo

Via Manzoni

civ. SN

Identificativi Catastali:

Sezione:

Foglio: 6

Particella: 2011

Subalterno: 6

Compilata da:

Cattaneo Giuseppe

Iscritto all'albo:
Architetti

Prov. Bergamo

N. 1477

Scheda n. 1

Scala 1:200

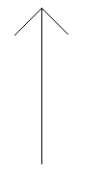

NORD

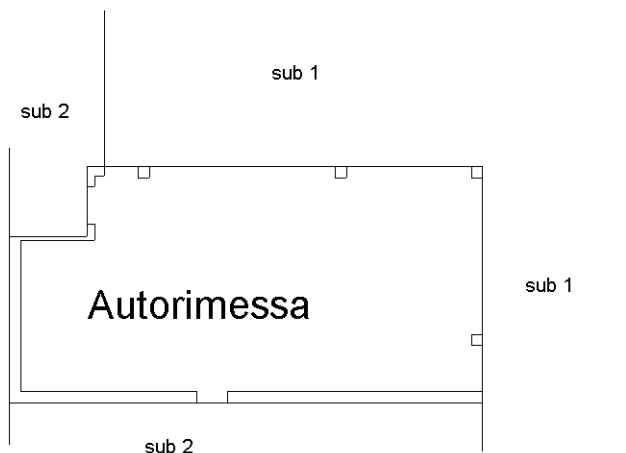

PIANTA PIANO S1

H. mt. 3.00

Ultima planimetria in atti

**Agenzia del Territorio
CATASTO FABBRICATI
Ufficio Provinciale di
Bergamo**

Dichiarazione protocollo n. 000253219 del 29/07/2002

Planimetria di u.i.u. in Comune di Comun Nuovo

Via Manzoni

civ. SN

Identificativi Catastali:

Sezione:
Foglio: 6
Particella: 2011
Subalterno: 7

Compilata da:
Cattaneo Giuseppe
Iscritto all'albo:
Architetti

Prov. Bergamo

N. 1477

Scheda n. 1

Scala 1:200

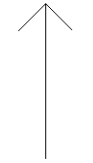

NORD

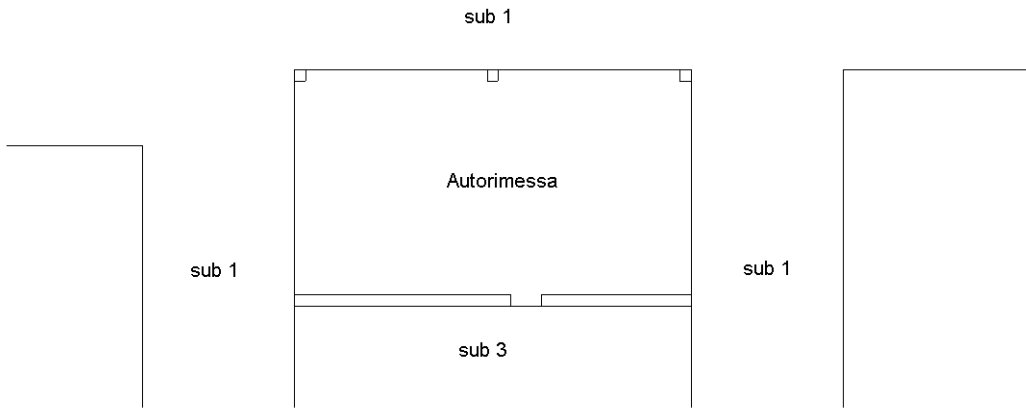

PIANTA PIANO S1

H. mt. 3.00

Ultima planimetria in atti

**Agenzia del Territorio
CATASTO FABBRICATI
Ufficio Provinciale di
Bergamo**

Dichiarazione protocollo n. 000253219 del 29/07/2002

Planimetria di u.i.u. in Comune di Comun Nuovo

Via Manzoni

civ. SN

Identificativi Catastali:

Sezione:

Foglio: 6

Particella: 2011

Subalterno: 8

Compilata da:

Cattaneo Giuseppe

Iscritto all'albo:
Architetti

Prov. Bergamo

N. 1477

Scheda n. 1

Scala 1:200



NORD

sub 1



sub 1

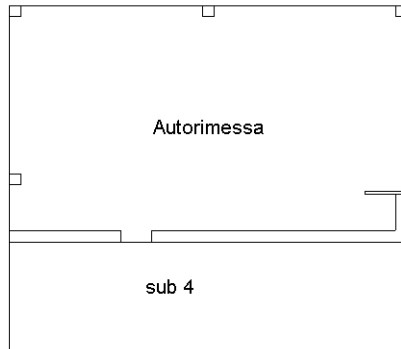

sub 4

sub 1

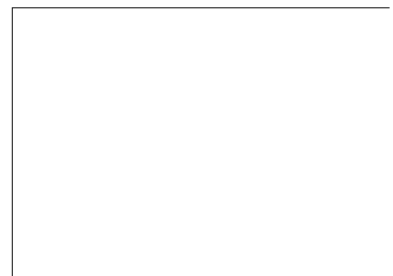

PIANTA PIANO S1

H. mt. 3.00

Catasto dei Fabbricati - Situazione al 13/06/2022 - Comune di COMUN NUOVO(C937) - < Foglio 6 - Particella 2011 - Subalterno 8 >
VIA ALESSANDRO MANZONI n. SN Piano S1

Ultima planimetria in atti

Dichiarazione protocollo n. 000253219 del 29/07/2002

**Agenzia del Territorio
CATASTO FABBRICATI
Ufficio Provinciale di
Bergamo**

Planimetria di u.i.u. in Comune di Comun Nuovo

Via Manzoni

civ. SN

Identificativi Catastali:

Sezione:

Foglio: 6

Particella: 2011

Subalterno: 9

Compilata da:

Cattaneo Giuseppe

Iscritto all'albo:

Architetti

Prov. Bergamo

N. 1477

Scheda n. 1

Scala 1:200

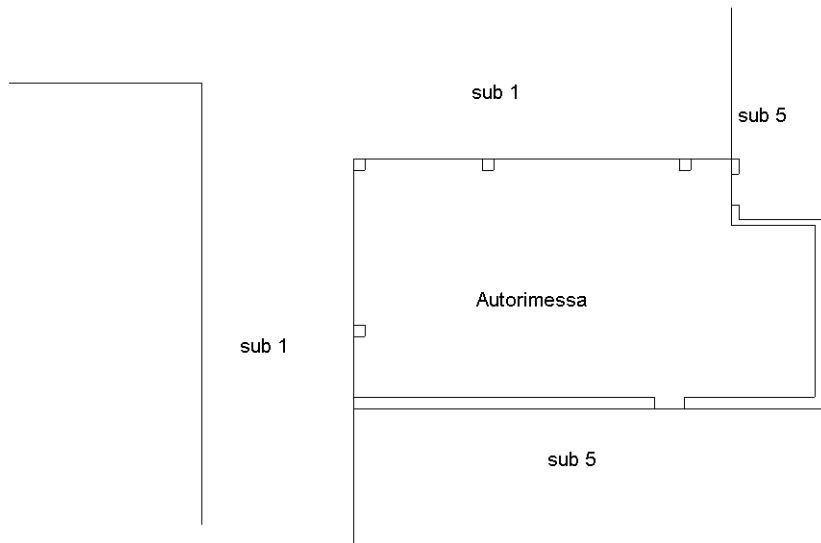

PIANTA PIANO S1

H. mt. 3.00

Ultima planimetria in atti