

**Agenzia del Territorio
CATASTO FABBRICATI
Ufficio Provinciale di
Milano**

Dichiarazione protocollo n. MI0118639 del 18/02/2010

Planimetria di u.i.u. in Comune di Arluno

Via Dante Alighieri

civ. 8

Identificativi Catastali:

Sezione:

Foglio: 11

Particella: 740

Subalterno: 725

Compilata da:
Raggi Alberto

Iscritto all'albo:
Geometri

Prov. Milano

N. 8448

Scheda n. 1

Scala 1:200

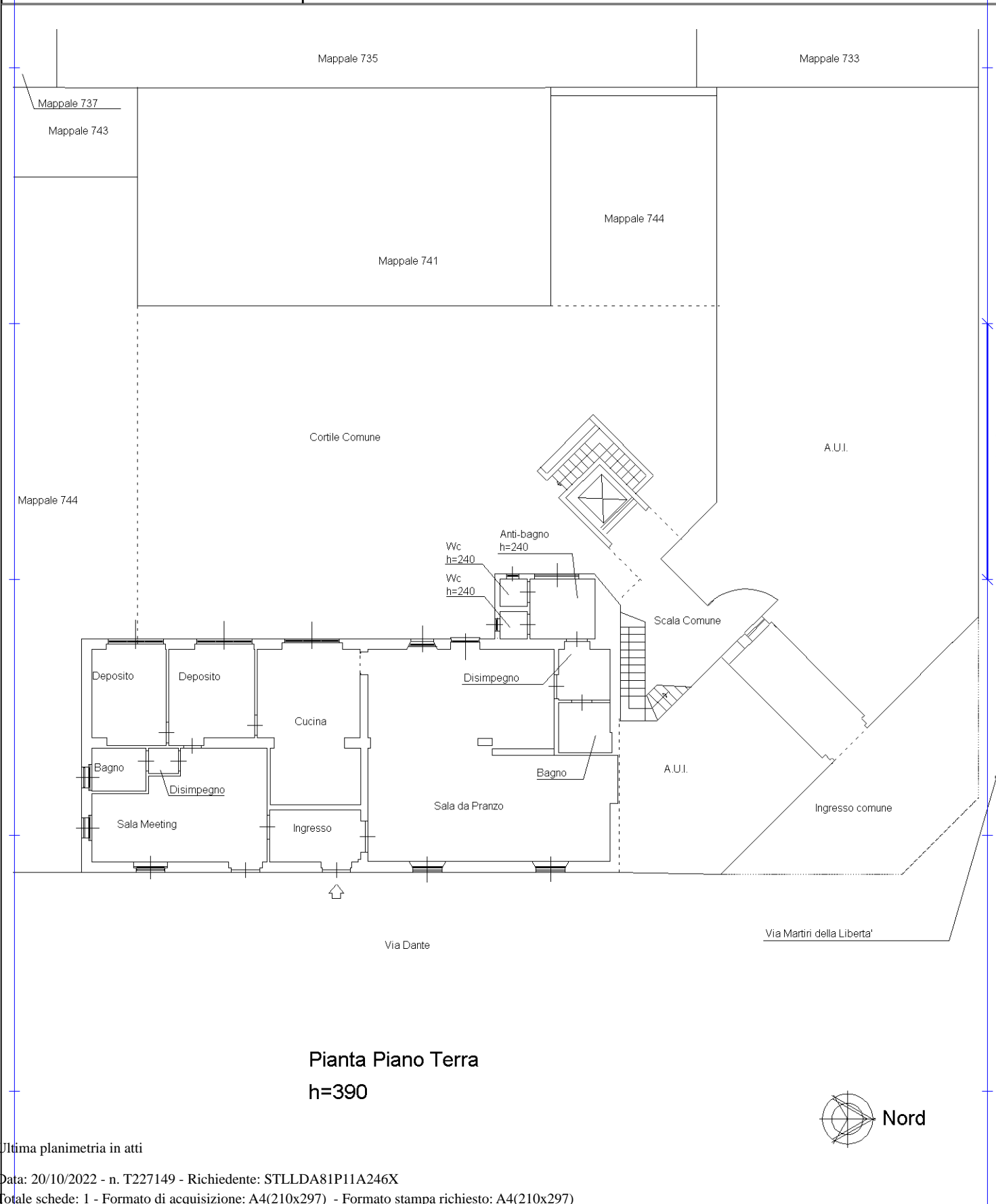

Catasto dei Fabbricati - Situazione al 20/10/2022 - Comune di ARLUNO(A413) - < Foglio 11 - Particella 740 - Subalterno 725 >
VIA DANTE n. 8 Piano T

Ultima planimetria in atti