

**Agenzia delle Entrate
CATASTO FABBRICATI
Ufficio Provinciale di
Bergamo**

Dichiarazione protocollo n. BG0245061 del 01/12/2014

Planimetria di u.i.u. in Comune di Comun Nuovo

Via Torquato Tasso

civ. 16

Identificativi Catastali:

Sezione:

Foglio: 5

Particella: 1522

Subalterno: 713

Compilata da:

Cattaneo Giuseppe

Iscritto all'albo:

Architetti

Prov. Bergamo

N. 01477

Scheda n. 1

Scala 1:200

via tasso

sub 701

giardino esclusivo

giardino esclusivo

sub 701

area esclusiva

area esclusiva

sub 701

ingresso

sub 701

ufficio

ufficio

sub 701

wc

wc

ufficio

ufficio

ufficio

balcone

PIANTA PIANO TERRA h. 2.70

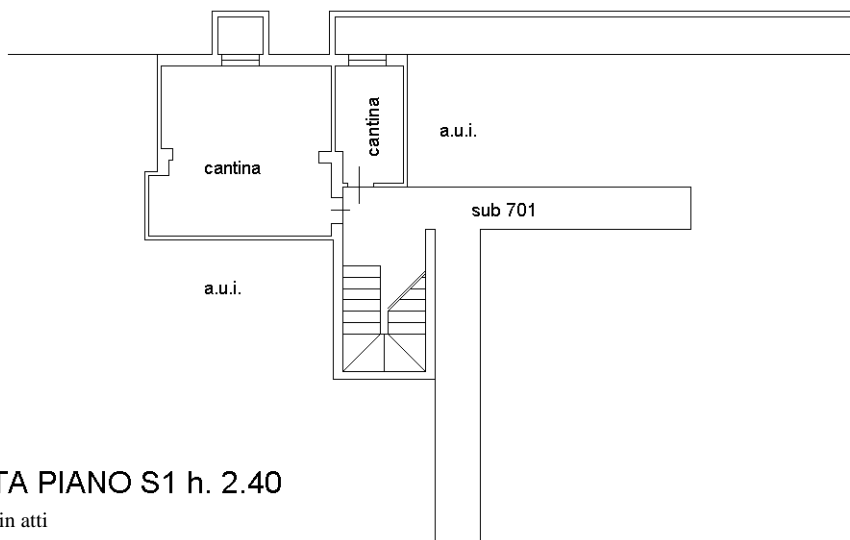

PIANTA PIANO S1 h. 2.40



Ultima planimetria in atti

Catasto dei Fabbricati - Situazione al 15/06/2022 - Comune di COMUN NUOVO(C937) - < Foglio 2 - Particella 1522 - Subalterno 713 >
VIA TORQUATO TASSO n. 16 Piano T-SI