

MODULARIO
F. rig. rend. 487



MINISTERO DELLE FINANZE
DIREZIONE GENERALE DEL CATASTO E DEI SS.TT.EE.

CATASTO EDILIZIO URBANO (RDL 13-4-1939, n. 652)

MOD. BN (CEU)

LIRE
250

Planimetria di u.i.u. in Comune di COMUN NUOVO via TORQUATO TASSO civ. 16

FOGLIO 5
PARTICELLA 1522
Sub. 11

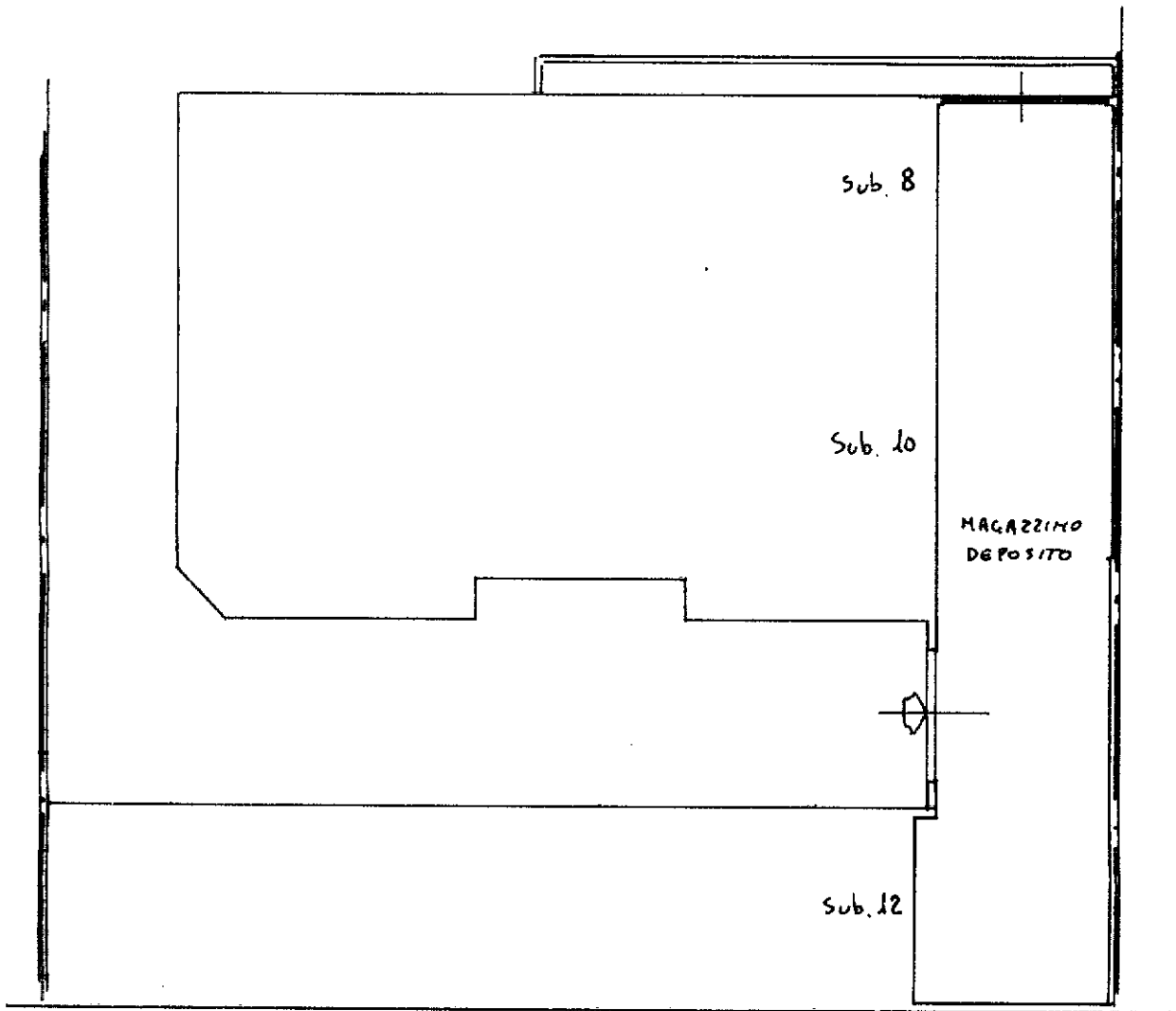

PIANO INTERRATO - H= 240

ORIENTAMENTO

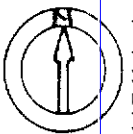

SCALA DI 1:1000

Catasto dei Fabbricati - Situazione al 15/06/2022 - Comune di COMUN NUOVO(C937) - < Foglio 2 - Particella 1522 - Subalerno 11 >
VI TORQUATO TASSO n. 16 Piano S1

Ultima planimetria in atti
 Dichiarazione di N.C.
 Denuncia di variazioni
Data presentazione: 28/08/1991 - Data: 15/06/2022
Totale schede: 1 - Formato di acquisizione: A4 (210x297) - Formato stampa richiesto: A4 (210x297)

Identificativi catastali
F. 5 Sub. 11
Compilata dal GEOMETRA
(Titolo, cognome e nome)
ANTONIO MARINON
Richiedente: TLMRNT56P24F839Y
Iscritto all'albo de GEOMETRI
della provincia di BERGAMO n. 1293

RISERVATO ALL'UFFICIO
1004/70